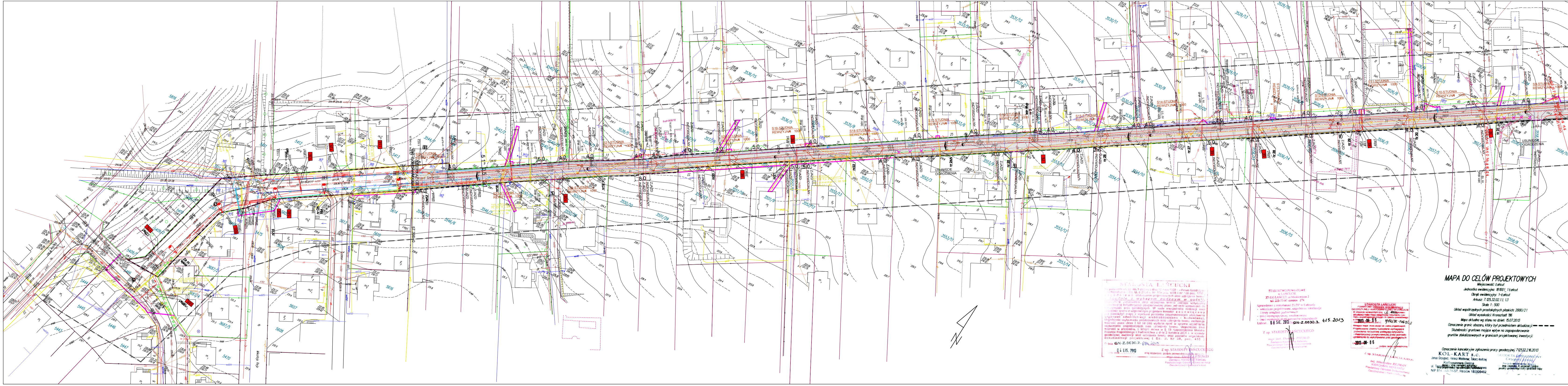

MAPA DO CELÓW PROJEKTOWYCH

Miejscowość: Łańcut
Jednostka ewidencyjna: 181001_1 Łańcut
Obręb ewidencyjny: 1–Łańcut
Arkusz: 7.125.32.02.1.1, 1.3
Skala 1 : 500
Układ współrzędnych prostokątnych płaskich: 2000/21
Układ wysokości: Kronsztadt '86
Mapa aktualna wg stanu na dzień: 15.07.2013
Oznaczenie granic obszaru, który był przedmiotem aktualizacji: — — — —
Służebności gruntowe mające wpływ na zagospodarowanie gruntów zlokalizaowanych w granicach projektowanej inwestycji:

Oznaczenie kancelaryjne zgłoszenia pracy geodezyjnej 712532.216.2013

KOL-KART s.c.
Janus Grzegorz, Haracz Waldemar, Tokarz Andrzej
Kolbuszowa Dolna
ul. Tarnobrzeska ... 36-100 Kolbuszowa
NIP 814-163-70-57, REGON 180306452
Nazwa / imię i nazwisko wykonawcy oraz podpis osoby reprezentującej wykonawcę

GEODETA UPRAWNIONY
Grzegorz Janus
Świad. ... Nr 19933
Imię i nazwisko, nr uprawnień i podpis geodety uprawnionego który opracował mapę

STAROSTA ŁAŃCUCKI
Na podstawie art. 28 ust. 1 ustawy z dnia 17 maja 1989 r. - Prawo Geodezyjne i Kartograficzne (Dz. U. z 2010 r. Nr 193 poz. 1287 i Nr 120 poz. 1250) uzgodniono usytuowanie projektowanych sieci uzbrojenia terenu zgodnie z wykazem podanym w opinii.
Uzgodnione usytuowanie sieci uzbrojenia terenu podlega wytyczeniu i geodezyjnej inwentaryzacji powykonawczej przez jednostki uprawnione do wykonywania prac geodezyjnych. W razie niezgodności realizacji sieci uzbrojenia terenu z uzgodnionym projektem inwestor zobowiązany jest przedłożyć mapę z wynikami pomiarów powykonawczych właściwemu organowi administracji architektoniczno - budowlanej. Uzgodnienie usytuowania projektowanych sieci uzbrojenia terenu zachowuje ważność przez okres 3 lat od dnia wydania opinii w sprawie uzgodnienia usytuowania projektowanych sieci uzbrojenia terenu. Uzgodnienie traci ważność w przypadku, o którym mowa w § 13 rozporządzenia Ministra Rozwoju Regionalnego i Budownictwa z dnia 2 kwietnia 2001 r. w sprawie geodezyjnej ewidencji sieci uzbrojenia terenu oraz zespołów uzgadniania dokumentacji projektowej (Dz. U. Nr 38, poz. 455)
Opinia GN-Z.6630.2. 684.2013
04 LIS. 2013
data
Z up. STAROSTY ŁAŃCUCKIEGO
imię nazwisko, podpis przewodniczącego zespołu
mgr inż. Dorota PIEJKO
Zastępca Kierownika Referatu
Powiatowego Ośrodka Dokumentacji
Geodezyjnej i Kartograficznej

STAROSTWO POWIATOWE
w ŁAŃCUCIE
37-100 ŁAŃCUT, ul.Mickiewicza 2
tel. 225-77-97 centrex 274
Sprawdzono z materiałami ZUDP w Łańcucie
- wniesiono projektowane, uzgodnione lokalizacje i trasy urządzeń podziemnych
- (nie) występują tereny zmeliorowane
- (nie) występują złoża surowców mineralnych
Łańcut 08 SIE. 2013 Zlec. GN-Z.6630.3. 415.2013
Z up. STAROSTY ŁAŃCUCKIEGO
mgr inż. Dorota PIEJKO
Zastępca Kierownika Referatu
Powiatowego Ośrodka Dokumentacji
Geodezyjnej i Kartograficznej

STAROSTA ŁAŃCUCKI
POWIATOWY OŚRODEK DOKUMENTACJI
GEODEZYJNEJ I KARTOGRAFICZNEJ W ŁAŃCUCIE
W obszarze oznaczonym linią ... dokonano aktualizacji treści mapy zasadniczej. Dokumenty z pomiaru uzupełniającego przyjęto do zasobu powiatowego w dniu 2013-08-06 i zaewidencjonowano pod nr 712532-1469/1,3
Niniejsza mapa może służyć do celów projektowych.
Projektowane obiekty budowlane wymagające pozwolenia na budowę podlegają wytyczeniu i inwentaryzacji powykonawczej przez jednostki uprawnione do wykonywania prac geodezyjnych.
Łańcut, dnia 2013-08-06
podpis osoby upoważnionej
Z up. STAROSTY ŁAŃCUCKIEGO
inż. Mieczysław REJMAN
KIEROWNIK REFERATU
Powiatowy Ośrodek Dokumentacji
Geodezyjnej i Kartograficznej

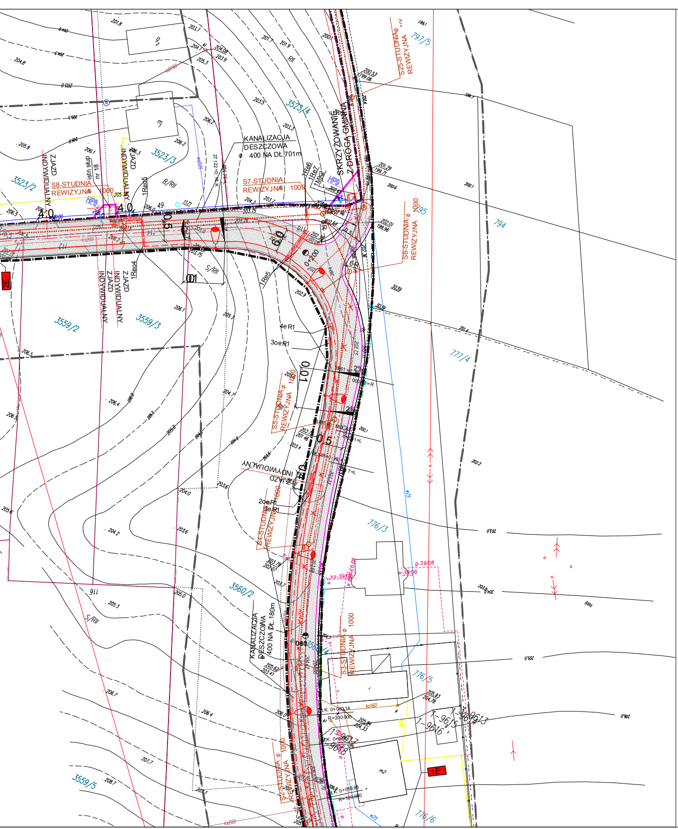
KANALIZACJA DESZCZOWA 400 NA DŁ.701m
SKRZYŻOWANIE Z DROGĄ GMINNĄ
S8-STUDNIA REWIZYJNA 1000
S7-STUDNIA REWIZYJNA 1000
S6-STUDNIA REWIZYJNA 1000
S5-STUDNIA REWIZYJNA 1000
S4-STUDNIA REWIZYJNA 1000
S3-STUDNIA REWIZYJNA 1000
S2-STUDNIA REWIZYJNA 1000
S25-STUDNIA REWIZYJNA
KANALIZACJA DESZCZOWA 400 NA DŁ.180m
ZJAZD INDYWIDUALNY
istn słup nr 18
HP8
HP9
1E
2E
3523/2
3523/3
3523/4
3559/2
3559/3
3559/5
3560/2
776/3
776/5
776/6
777/4
797/5
794
795

LEGENDA

-projektowana linia kablowa oświetleniowa YAKY4 ×35mm²
słup oświetleniowy h=8m z wysięgnikiem 1,5m, pochylenie wysięgnika 10 stopni, oprawa LED
projektowana osłona rurowa wg zestawienie poniżej
-dla kabli nn Ø110
-dla kabli SN Ø160
-projektowana trasa linii kablowej SN
-odcinek linii kablowych SN do przełożenia
MK - mufy kablowe na kablach SN

LEGENDA I OZNACZENIA

- nr kolizji -1E - km od 0+020.5 do 0+203
  Kolizja 4 kabli (Głuchów-PMS I, Głuchów PMS II, Głuchów -MOSIR, Głuchów - Zgoda) z projektowaną drogą
  Przełożenie kabli SN po nowej trasie poza jezdnią
  1Re1 - osłona rurowa dwudzielna A160PS ,L=7m - 4szt
  + rezerwa SRS110,L=160 ,1szt
  1Re2 - osłona rurowa DVK160,L=7m - 4szt
  1Re3 - osłona rurowa DVK160,L=7m - 4szt
  1Re4 - osłona rurowa DVK160,L=3m - 4szt
  1Re5 - osłona rurowa SRS160,L=9m - 4szt
  + rezerwa SRS110 ,L=9m - 1szt
  1Re6 - osłona rurowa A160,L=3m - 4szt
  1Re7 - osłona rurowa A160 ,L=3m - 4szt
- nr kolizji - 2E - km 0+284
  Skrzyżowanie linii napowietrznej SN 15kV z projektowaną drogą
  Istn. obostrzenie 3 °.Linia spełnia wymagania dla skrzyżowania i nie wymaga przebudowy
- nr kolizji - 3E - km 0+322
  Skrzyżowanie linii napowietrznej nN 0,4kV przęsło od słupa nr 15 do 19 z projektowaną drogą
- nr kolizji - 4E - km 0+387
  Kolizja istn.kabla nN i skrzynki złączowej z projektowana drogą
  4E1 - Ułożenie kabla (przekładka przyłącza kablowego) nN od słupa nr 13 po nowej trasie pod drogą
  4E2 - Przestawienie istniejącej skrzynki złączowej poza chodnik.
  4Re1 - osłona rurowa A110 ,L=10m
- nr kolizji - 5E - km 0+446
  Skrzyżowanie istn 2 kabli nN (ze st.transf.) z drogą
  5Re1 - montaż osłony rurowej A110PS ,L=8m -2szt.
- nr kolizji - 6E - km 0+473
  Skrzyżowanie istn kabla nN z drogą
  6Re1 - montaż osłony rurowej A110PS ,L=8m
- nr kolizji - 7E - km 0+565
  Skrzyżowanie linii napowietrznej nN 0,4kV (przęsło od słupa nr 3 do 3/1) z projektowaną drogą
- nr kolizji - 8E - km 0+689
  Skrzyżowanie istn kabla nN z drogą
  8Re1 - montaż osłony rurowej A110PS ,L=8m
- nr kolizji - 9E - km 0+724.5
  Kolizja istn.kabla nN z drogą. Skrzynka złączowo-pomiarowa w ogrodzeniu bez zmian.
  9Re1 - osłona rurowa A110PS110 ,L=8m
- nr kolizji - 10E - km 0+813
  Skrzyżowanie linii napowietrznej nN 0,4kV przęsło od słupa nr 9 do 9/1 z projektowaną drogą
- nr kolizji - 11E - od km 0+888 do km 0+972
  Kolizja istn.kabla nN (skablowany odcinek pomiędzy słupami) z projektowana drogą
  11E1 - Ułożenie kabla (przekładka kabla nn) pomiędzy słupami po nowej trasie pod drogą
  11E2 - Demontaż istn słupa bliźn. i montaż słupa wirow. w nowej lokalizacji poza chodnkiem
  11E3 - Demontaż istn słupa rozkr. i montaż słupa wirow. w nowej lokalizacji poza chodnkiem
  11Re1 - osłona rurowa DVK110 ,L=8m
  11Re2 - osłona rurowa DVK110 ,L=9m
  11Re3 - osłona rurowa A110 ,L=5m
- nr kolizji - 12E - km 0+930
  Kolizja istn.kabla nN z projektowanym zjazdem
  12Re1 - osłona rurowa dwudzielna A110PS ,L=9m
- nr kolizji - 13E - km 0+953
  Kolizja istn.kabla nN z projektowaną drogą
  13Re1 - osłona rurowa dwudzielna A110PS ,L=7,5m
- nr kolizji - 14E - km 0+973
  Skrzyżowanie linii napowietrznej nN 0,4kV z projektowaną drogą
- nr kolizji - 15E - km 0+975
  Kolizja istn.kabla nN z projektowaną drogą skrzyżowanie z ul.Reja
  Przełażenie istn kabla na odc. 3m
  15Re1 - osłona rurowa dwudzielna A110PS ,L=11m
- nr kolizji - 16E - km 0+982
  Kolizja istn.kabli SN (Łańcut Reja- KEN , Łańcut Reja - MOSIR) z projektowaną drogą
  16Re1 - osłona rurowa dwudzielna A160PS ,L=12m-2szt
  + rezerwa osłona rurowa SRS160 ,L=12m-1szt
  16Re1a - osłona rurowa dwudzielna A160PS ,L=3m
- nr kolizji - 17E - km 1+041
  Kolizja istn.kabla nN z projektowaną drogą
  17Re1 - osłona rurowa dwudzielna A110PS ,L=9m
- nr kolizji - 18E - od km 1+052 do km 1+059
  Kolizja istn.kabla nN z projektowaną drogą
  18Re1 - osłona rurowa dwudzielna A110PS ,L=11m

LEGENDA

Osłony rurowe na projektowanych kablach oświetleniowych

1Reo1 - osłona rurowa DVK110 ,L=6m - 1szt
1Reo2 - osłona rurowa DVK110 ,L=6m - 1szt
1Reo3 - osłona rurowa DVK110 ,L=3m - 1szt
1Reo4 - osłona rurowa SRS110 ,L=7m - 1szt
1Reo5 - osłona rurowa DVK110 ,L=8m - 1szt

2Reo1 - osłona rurowa SRS110 ,L=9m - 1szt
2Reo3 - osłona rurowa DVK110 ,L=11m - 1szt
2Reo2 - osłona rurowa A110 ,L=2m - 1szt
2Reo4 - osłona rurowa DVK110 ,L=8m - 1szt
2Reo5 - osłona rurowa A110 ,L=2m - 1szt

3Reo1 - osłona rurowa A110 ,L=3m - 1szt
3Reo2 - osłona rurowa SRS110 ,L=12m - 1szt
3Reo3 - osłona rurowa A110 ,L=2m - 1szt
3Reo4 - osłona rurowa A110 ,L=6m - 1szt
3Reo5 - osłona rurowa A110 ,L=2m - 1szt
3Reo6 - osłona rurowa DVK110 ,L=7m - 1szt

LEGENDA

-projektowana trasa telekomunikacyjnej linii napowietrznej
-istniejąca telekomunikacyjna linia napowietrzna (do przełożenia)

LEGENDA

istniejący wodociąg do likwidacji

budowa wodociągu z rur PE SDR 17 PN10

odcinek w1- w13 - w8 - w10 - w2	- przebudowa wodociągu z rur PE 160x9,5 L=130,0m
odcinek w5 - w6	- budowa przyłacza wodociągowego z rur PE 32x2,0 L=5,0m
odcinek w7 - w8	- budowa przyłacza wodociągowego z rur PE 32x2,0 L=7,0
odcinek w9 - w10	- budowa przyłacza wodociągowego z rur PE 32x2,0 L=7,0
odcinek w11 - w12	- przebudowa istniejacego wodociągu na nowy z rur PE 40x2,4 L=40,0m,

HP1, HP2, HP3, HP5, HP6, HP8 - projektowane hydranty podziemne Ø80
HP4, HP7 - istniejące hydranty do przebudowy na hydranty podziemne Ø80 wraz z zasuwami
HP9 - istniejący hydranty do przebudowy na hydranty nadziemny Ø80 wraz z zasuwą
Ro1 - Rura ochronna rur PE SDR 17 PN10 Ø250x14,8 L=12,5m

- projektowana trasa sieci gazowej
-istniejąca sieć gazowa do likwidacji
- projektowana rura ochronna

LEGENDA

LINIA ROZGRANICZAJACA TEREN
TEREN NIEZBĘDNY POD OBIEKTY BUDOWLANE
OŚ JEZDNI
KRAWĘDZ JEZDNI (KRAWĘŻNIK)
KRAWĘDZ JEZDNI (ASFALT)
OBNIŻONY KRAWĘŻNIK
PROJEKTOWANA KANALIZACJA DESZCZOWA
OGRODZENIE DO USUNIĘCIA

NAZWA OBIEKTU	Rozbudowa drogi gminnej ul. Szenwalda w Łańcucie		
INWESTOR	Miasto Łańcut		
NAZWA OPRACOWANIA	MATERIAŁY DO DECYZJI ZRID		
NAZWA RYSUNKU	plan sytuacyjny		
PROJEKTANT branża drogowa	mgr inż Rafał Dziedzic	NR UPR: PDK/0023/POOD/08	
SPRAWDZAJĄCY	mgr inż Grzegorz Chmura	NR UPR: K-153/01	
PROJEKTANT branża elektryczna	mgr inż. Artur Tuczapski	NR UPR: E-250/89	
SPRAWDZAJĄCY	inż. Jerzy Rajzer	NR UPR: E-306/89	
PROJEKTANT branża teletechniczna	inż Zdzisław Pomianek	NR UPR: 231/72	
SPRAWDZAJĄCY	mgr inż Kazimierz Pomianek	NR UPR: 180/70	
PROJEKTANT branża wod-kan-gaz	mgr inż. Joanna Mazurkiewicz - Żak	NR UPR: PDK/0079/PWOS/05	
SPRAWDZAJĄCY	mgr inż. Janusz Strzała	NR UPR: 19/98	
SKALA 1:500	DATA 08.2013	NR RYS 2.2	NR EGZ