

.... Miasto Łącūt
(nazwa zamawiającego)

Łącūt, dnia 07.05.2014 r.

Zapytanie ofertowe

Zamawiający: Miasto Łącūt Plac Sobieskiego 18, 37-100 Łącūt (17)2490418, (17)2252021
(nazwa i adres, nr tel., fax, e-mail, strona internetowa)

zaprasza do złożenia oferty na:

28. Nazwa zamówienia.

Opracowanie dokumentacji projektowo – kosztorysowej na budowę urządzenia reklamowego – wystawy plenerowej

29. Określenie przedmiotu i zakresu zamówienia, w tym:

1) Wymagania dotyczące:

- a) kosztów eksploatacji
- b) terminu wykonania zamówienia: do 30 dni od daty podpisania umowy
- c) parametrów technicznych: do ustalenia przez projektanta na podstawie załączonych rysunków ,
- d) funkcjonalności
- e) terminu płatności : do 21 dni po otrzymaniu faktury – ½ wynagrodzenia po złożeniu projektu, ½ po uzyskaniu pozwolenia na budowę
- f) warunków gwarancji : nadzór autorski do zakończenia zadania
- g) innych warunków realizacji zamówienia:

Zamawiający posiada gotową koncepcję wystawy plenerowej dla której należy zaprojektować konstrukcje i sposób posadowienia we wskazanym miejscu. Zamawiający uzyskał wstępną opinię konserwatorską wraz z warunkami konserwatorskimi ,

2) Zakres zamówienia:

Przedmiotem zamówienia jest opracowanie dokumentacji projektowo – kosztorysowej na budowę urządzenia reklamowego –wystawy plenerowej pomiędzy ul. Zamkową a ul. Plac Sobieskiego obejmujących:

- a) wykonanie mapy do celów projektowych
- b) projekt budowlany – 4 egz.
- c) wypełniony kompletny wniosek o pozwolenie na budowę oraz oświadczenie o prawie do dysponowania nieruchomością
- d) specyfikacje techniczną – 2 egz.
- e) kosztorys inwestorski robót budowlanych – 2 egz.
- f) przedmiar robót – 2 egz.

Dokumentacja projektowa ma spełniać wszelkie wymogi projektu budowlanego i być przygotowana do wystąpienia o pozwolenie na budowę.

30. Warunki udziału w postępowaniu wraz z ich opisem:
Wykonawca ubiegający się o udzielenie zamówienia ma posiadać uprawnienia do projektowania oraz doświadczenie w zakresie kosztorysowania w branży budowlanej.
31. Oświadczenia i dokumenty, jakie mają dostarczyć wykonawcy w celu potwierdzenia spełnienia warunków udziału w postępowaniu:
- 1) uprawnienia wraz z przynależnością do izby osób realizujących zamówienie w branży konstrukcyjnej, architektoniczno-budowlanej
 32. Kryteria oceny ofert z określeniem ich wagi : cena 100 %
 33. Forma i sposób wynagrodzenia:
- wynagrodzenie niezmiennie ustalone w wyniku przeprowadzonego postępowania
 34. Sposób przygotowania i forma złożenia oferty :
- ofertę należy złożyć w formie pisemnej w zamkniętej kopercie oznaczonej: „oferta na” oraz nie otwierać przed dniem 20.05.2014 r. godz. 12⁰⁰
 35. Miejsce i termin składania ofert 20.05.2014 r. godz. 11³⁰ – dziennik podawczy UM
 36. Sposób oceny i dokonania wyboru najkorzystniejszej oferty:
- ocena ofert zostanie dokonana na podstawie złożonych dokumentów zgodnie z przyjętymi kryteriami
10. Pozostałe warunki i wymagania:
- 1) dokonanie wszelkich uzgodnień związanych z realizacją zamówienia
 - 2) dostarczyć transportem własnym i na własny koszt dokumentację projektową do siedziby Zamawiającego
 - 3) Wykonawca zobowiązany jest do udzielania odpowiedzi w zakresie wykonanej dokumentacji na zapytania w toku postępowania o udzielenie zamówienia publicznego na roboty budowlane

Załączniki:

- 13) Formularz oferty – wzór
- 14) Rysunek koncepcyjny wystawy
- 15) Kserokopię mapy z wrysowaną lokalizacją tablicy
- 16) Kserokopię opinii konserwatorskiej
- (...) ...

Sporządził:

Kierownik Wydziału Gospodarki
Komunalnej, Inżynierii, Nieruchomości
i Zrobisk Publicznych

Podpis pracownika

Janusz Belz

Zatwierdził:

Z UP. BURMISTRZA

Podpis i pieczęć

Henryk Pazdan
Zastępca Burmistrza

Wojewódzki Urząd Ochrony Zabytków
z siedzibą w Przemyśle
Delegatura w Rzeszowie
35-064 Rzeszów, ul. Mickiewicza 7
tel./fax 17 853-94-61, 17 853-94-62
NIP: 795-20-71-175
UOZ – Rz – 1.5183.30.2014

P. 7. BAWOP
26.03.14v.
GK.6840.11.2014

Rzeszów, dn. 24.03.2014 r.

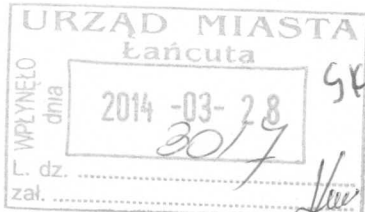

**Burmistrz Miasta
Łańcuta
pl. Sobieskiego 18
37-100 Łańcut**

W odpowiedzi na pismo z dnia 24.02.2014r. L.dz. GK.6840.11.2014 (data wpływu – 26.03.2014 r.) w sprawie wyrażenia opinii konserwatorskiej w sprawie zamiaru lokalizacji **wystawy plenerowej pomiędzy ulicą Zamkową a pl. Sobieskiego w Łańcutie na działce nr 3807/2**, Zastępca Wojewódzkiego Konserwatora Zabytków w Przemyśle informuje, że dopuszcza ze stanowiska konserwatorskiego możliwość lokalizacji w/w wystawy we wskazanym miejscu z następującymi warunkami konserwatorskimi:

1. ze stanowiska konserwatorskiego wskazane jest przysłonięcie wszystkich niekorzystnych dla ekspozycji zabytkowego otoczenia urządzeń zlokalizowanych zarówno na terenie w/w działki (stacja trafo) jak na ścianie szczytowej sąsiedniego budynku (reklamy, klimatyzatory itp.);
2. uzyskania na jej montaż pozwolenia konserwatorskiego (do wniosku należy załączyć projekt inwestycji oraz wskazanie czasu montażu wystawy i jej demontażu wraz z wypisem z ewidencji gruntów i prawem do dysponowania nieruchomością zgodnie z przepisem art. 36 ust. 5 ustawy z dnia 23 lipca 2003 r. o ochronie zabytków i opiece nad zabytkami – Dz. u. Nr 162, poz. 1568 z późn. zm. oraz par. 7 rozporządzenia Ministra Kultury i Dziedzictwa Narodowego z dn. 27 lipca 2011 r. w sprawie prowadzenia prac konserwatorskich, prac restauratorskich, robót budowlanych, badań konserwatorskich, badań architektonicznych i innych działań przy zabytku wpisanym do rejestru zabytków oraz badań archeologicznych (Dz. U. Nr 165, poz. 987) ze względu na położenie w/w działki na terenie zabytkowego zespołu Łańcuta (w tym układu urbanistycznego miasta), wpisanego do rejestru zabytków – nr rej. A- 320 z dnia 18.10.1969 r.

Z upoważnienia
Podkarpackiego Wojewódzkiego Konserwatora Zabytków
w Przemyśle

mgr Grażyna Pieniądz
główny specjalista

Do wiadomości:

1. Starostwo Powiatowe w Łańcutie
2. a/a

BS



3700/3
Tadeusza Kościuszki - W877

Tadeusza Kościuszki - W877 3700/2

Królowej Ełbiety - W877

Plac Sobieskiego

3-go Maja

Ignacego Podereńskiego 3859

Sporządził: Dubiel_J dnia 2014.02.24.

386





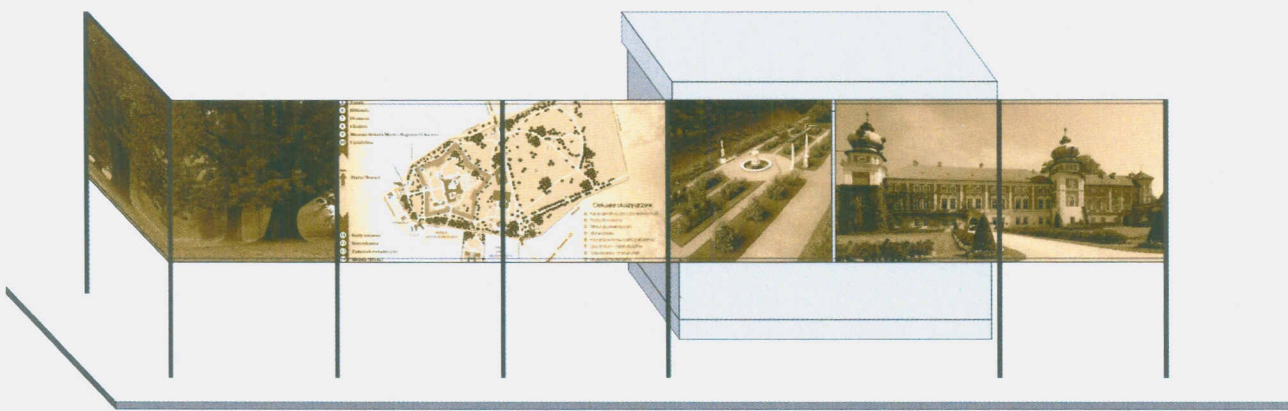

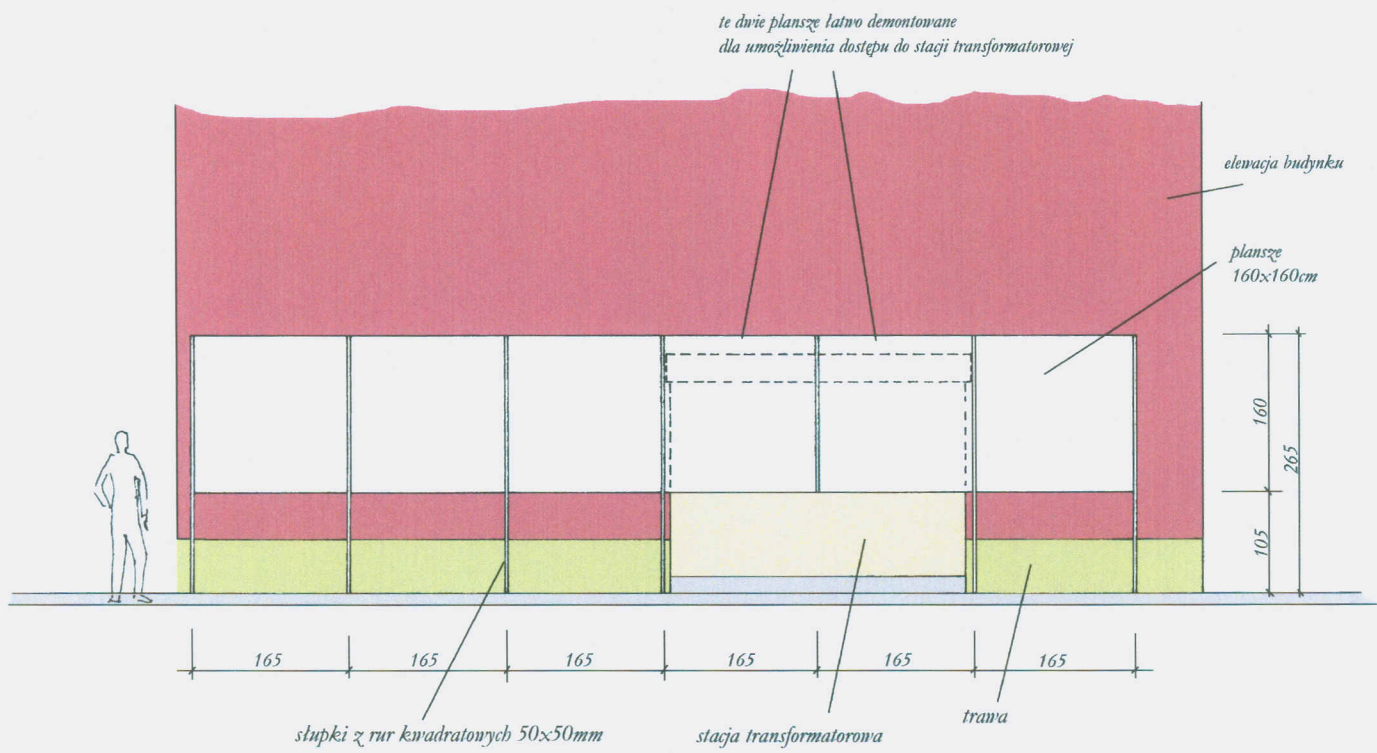

widok skala 1:50

Łańcut pl. Sobieskiego
projekt wystawy plenerowej

