LEGENDA:

- proj.przewody wody zimnej PP-R PN16
- proj.przewody wody ciepłej PP-R PN20
- proj.przewody cyrkulacji PP-R PN20
- proj.przewody p.poż (stal)
- proj.rura ochronna
- proj. pion wody na cele socjalne (PP-R)
- proj. pion wody na cele p.poż (stal)
- proj.miska ustępowa przeznaczona dla osób niepełnosprawnych
- proj.umywalka przeznaczona dla osób niepełnosprawnych
- proj.miska ustępowa
- proj.umywalka
- proj.zlew gospodarczy
- proj.pisuar
- proj.natrysk dla osób niepełnosprawnych
- proj wanna do mycia nóg
- proj. zawór ze złączką do węża
- proj. filtr do wody
- proj. zawór elektromagnetyczny
- proj. zawór odcinający
- proj. zawór antyskażeniowy typ EA/HA
- proj. reduktor ciśnienia
- proj. manometr
- proj. średnica przewodu wody zimnej 16x2,2
- proj. średnica przewodu wody ciepłej 16x2,7
- proj. średnica przewodu cyrkulacyjnego 16x2,7
- proj. średnica przewodu wody p.poż. Dn32
- proj. wodomierz WS6,0 - DN32
- proj. zawór antyskażeniowy
- proj. filtr
- proj. zawór elektromagnetyczny DN50
- proj. regulatro ciśnień DN40
- proj. manometr DN40
- proj. zawór kulowy
- BC proj. bateria umywalkowa czasowa
- NC proj. komplet natryskowowy czasowy z mieszaczem w przycisku
- RC proj. bateria umywalkowa czasowa z ruchoną wylewką
- ZC proj. zawór czasowy dla pisuara
- SC proj. zawór czasowy do spłukiwania WC

UWAGI:

1. Dokładna lokalizacje właczenia ustalić na montażu
2. Dokładna lokalizacja przyborów i urządzeń wg proj. architektonicznego
3. Wszystkie zainstalowane urządzenia i materiały muszą posiadać odpowiednie atesty i dopuszczenia
4. Na rysunku opisano:
   - średnice zewnętrzne dla rur z PP-R
   - średnice nominalne dla rur stalowych
5. Przewody prowadzone będą:
   - w bruzdach ściennych
   - w przestrzeni nad sufitem podwieszanym
   - pod sufitem w obudowie
6. Zawory hydrantowe Dn25 zamontować na wysokości min. +1,35 m nad posadzką
7. Przy przejściu przez ściany oddzielenia p-poż. zabudować zabezpieczenia przeciwpożarowe:
   - dla rur palnych maseł lub opaske ogniochronną
   - dla rur niepalnych masę ogniochronną
8. Rozpatrywać łącznie z pozostałymi branżami
9. Rozpatrywać łącznie z rozwinięciem instalacji wodociągowej
10. Wszelkie niezgodności i nieścisłości pisemnie uzgodnić z projektantem
11. Wymiary i rzędne sprawdzić na budowie

Zestawienie powierzchni użytkowych pomieszczeń

L.p.	Pomieszczenie	Rodzaj posadzki	pow. (m2)
			1364.24
01	sala gimnastyczna	parkiet	1104.81 m2
02	korytarz/komunikacja	płytki gresowe	67.65 m2
03	wiatrołap	płytki gresowe	6.15 m2
04	portier	płytki ceramiczne	5.40 m2
05	kotłownia	płytki gresowe	14.03 m2
06	środki czystości	płytki ceramiczne	5.16 m2
07	magzyn	płytki ceramiczne	10.50 m2
08	pom. trenera	płytki ceramiczne	7.50 m2
09	szatnia	płytki ceramiczne	16.13 m2
10	wezeł sanitarny(inwalida)	płytki ceramiczne	5.47 m2
11	wezeł sanitarny	płytki ceramiczne	16.55 m2
12	szatnia	płytki ceramiczne	16.13 m2
13	wezeł sanitarny(inwalida)	płytki ceramiczne	5.44 m2
14	wezeł sanitarny	płytki ceramiczne	16.55 m2
15	szatnia	płytki ceramiczne	22.53 m2
16	wezeł sanitarny(inwalida)	płytki ceramiczne	5.46 m2
17	wezeł sanitarny	płytki ceramiczne	21.26 m2
18	pom. techniczne	płytki ceramiczne	6.19 m2
19	wezeł sanitarny(inwalida)	płytki ceramiczne	6.73 m2
20	wezeł sanitarny(męski)	płytki ceramiczne	4.59 m2

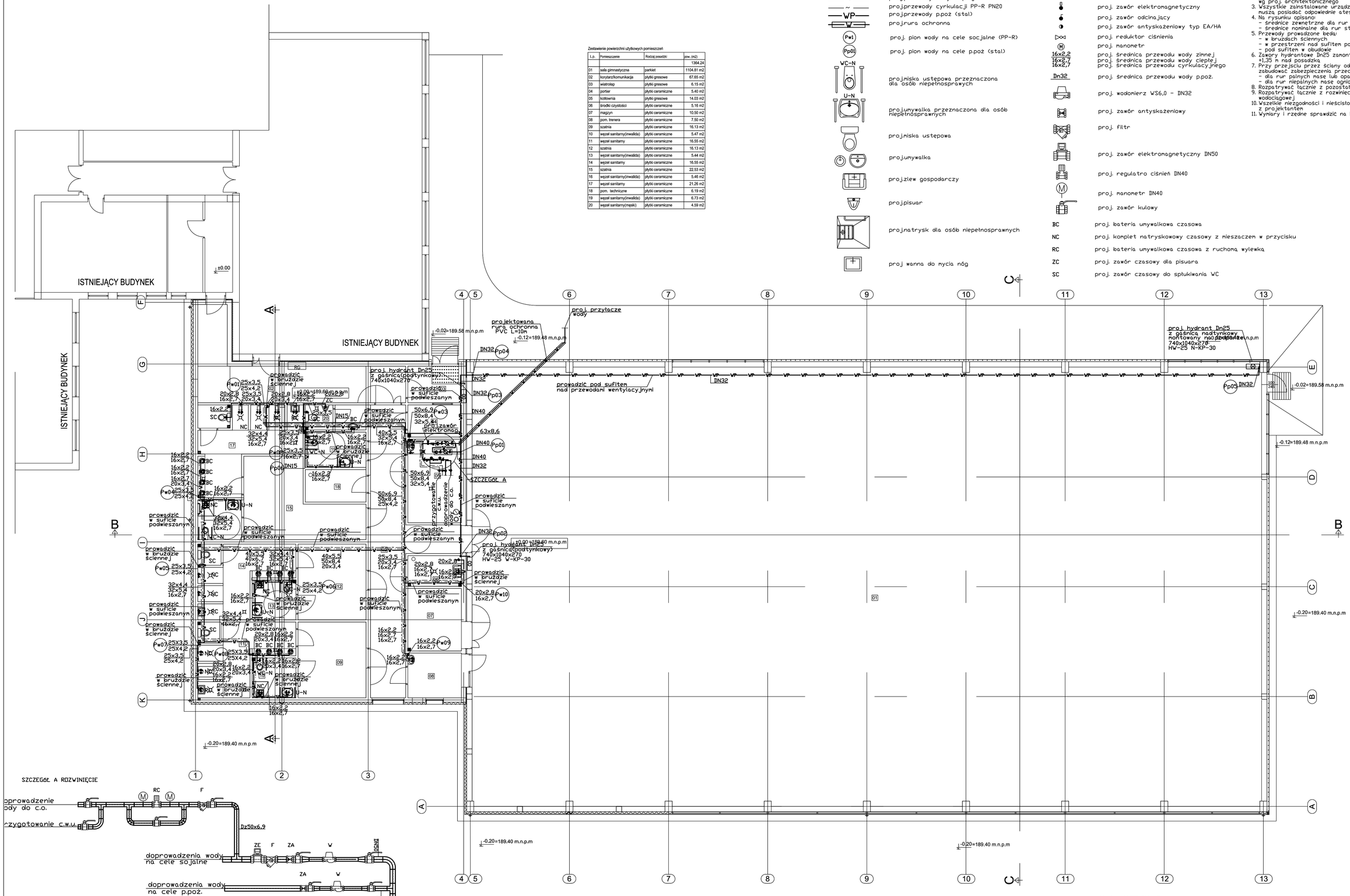

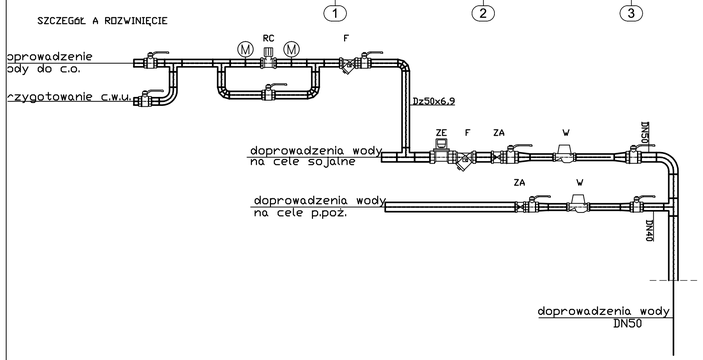

Poziom (0,00)=189,60 m n.p.m.

PROJEKT BUDOWLANY			
AAG s.c.	Nazwa zadania: Rozbudowa budynku szkoły publicznej Zespół Szkół nr 1 ul. Kochanowskiego 6 w Łańcucie o Salę Gimnastyczną wraz z zapleczam	Główny projektant: mgr inż. Piotr Kurzbauer Uprawnienia budowlane 29/102	Numer projektu: AAG/09/0020
AnArchi Group s.c. ul. Chorzowska 64 44.100 Gliwice biuro@a-ag.com.pl www.a-ag.com.pl tel. [032] 331 16 17 fax. [032] 334 71 69	Inwestycja: Sala Gimnastyczna wraz z zapleczami techniczno-sanitarnymi i zagospodarowaniem terenu oraz infrastrukturą techniczną przy Zespole Szkół nr 1, ul. Kochanowskiego 6, 37-100 Łańcut, dz. nr 987/1	PROJEKTOWA: mgr inż. Gabriel Grudzień Sylwia Pastuszka	Data: Październik 2009 Branża: wk Faza proj.: PB
	Inwestor: Gmina Miasto Łańcut, Pl. Sobieskiego 18, 37-100 Łańcut	Sprawdzający: mgr inż. Radosław Radziecki Uprawnienia budowlane 40/202	Skala rysunku: 1:100
Koordynacja / Opracowanie proj. branży elektrycznej i teletechnicznej: mgr inż. Grzegorz Segiet, mgr inż. Adam Górczak, mgr inż. arch. Adam Jaskulski	Tytuł rysunku: Rzut partery - instalacja wodociągowa		Numer rysunku: wk-03

Wszelkie niezgodności i nieścisłości pisemnie uzgodnić z projektantem; wymiary i rzędne sprawdzić na budowie

A1