MAPA DO CELÓW PROJEKTOWYCH

SKALA 1: 500 Ark. 2

Powiat: Łańcut
Jednostka ewid: Łańcut
Obręb: Łańcut dz. 1690
Układ współrzędnych „2000"
Układ wysokości „Kronsztad"
KERG 4048-265/2012 DZ 1671/2012
Godło mapy zasadniczej : 7.125.31.05.1.1, 7.125.31.05.1.2, 7.125.31.05.2.1
Mapa aktualna na dzień 03.08.2012 r.

Nie wyklucza się istnienia w terenie innych nie wykazanych na niniejszej mapie urządzeń podziemnych, które nie były zgłoszone do inwentaryzacji lub o których brak jest informacji w instytucjach branżowych.

Oświadczam że granice działek wykazane na niniejszej mapie wniesiono na podstawie danych ewidencji gruntów.

STAROSTA ŁAŃCUCKI
POWIATOWY OŚRODEK DOKUMENTACJI GEODEZYJNEJ I KARTOGRAFICZNEJ W ŁAŃCUCIE
W obszarze oznaczonym linią CZARNĄ dokonano aktualizacji treści mapy zasadniczej. Dokumenty z pomiaru uzupełniającego przyjęto do zasobu powiatowego w dniu 2012-08-21 i zaewidencjonowano pod nr 4048-265/1671/2012
Niniejsza mapa może służyć do celów projektowych.
Projektowane obiekty budowlane wymagające pozwolenia na budowę podlegają wytyczeniu i inwentaryzacji powykonawczej przez jednostki uprawnione do wykonywania prac geodezyjnych
Łańcut, dnia 2012-08-21
podpis osoby upoważnionej
Z up. STAROSTY ŁAŃCUCKIEGO
mgr inż. Dorota PIEJKO
Zastępca Kierownika Referatu
Powiatowego Ośrodka Dokumentacji
Geodezyjnej i Kartograficznej

STAROSTWO POWIATOWE
w ŁAŃCUCIE
37-100 ŁAŃCUT; ul.Mickiewicza 2
tel. 225-77-97 centrex 274

Sprawdzono z materiałami ZUDP w Łańcucie
- wniesiono projektowane, uzgodnione lokalizacje i trasy urządzeń podziemnych
- (nie) występują tereny zmeliorowane
- (nie) występują złoża surowców mineralnych
Łańcut 23 SIE. 2012 Zlec. GN-Z.6630.3. 542.2012
Z up. STAROSTY ŁAŃCUCKIEGO
mgr inż. Dorota PIEJKO
Zastępca Kierownika Referatu
Powiatowego Ośrodka Dokumentacji
Geodezyjnej i Kartograficznej

STAROSTA ŁAŃ[illegible]
Na podstawie art. 28 ust. 1 ustawy z dnia 17 maja [illegible] Geodezyjne i Kartograficzne (Dz. U. z 2000 r. Nr 100 poz. [illegible])
uzgodniono usytuowanie projektowanych sieci uzbrojenia terenu
- zgodnie z wykazem podanym w opinii -
Uzgodnione usytuowanie sieci uzbrojenia terenu podlega wytyczeniu i geodezyjnej inwentaryzacji powykonawczej przez jednostki uprawnione do wykonywania prac geodezyjnych. W razie niezgodności realizacji sieci uzbrojenia terenu z uzgodnionym projektem inwestor zobowiązany jest przedłożyć mapę z wynikami pomiarów powykonawczych właściwemu organowi administracji architektoniczno - budowlanej.
Uzgodnienie usytuowania projektowanych sieci uzbrojenia terenu zachowuje ważność przez okres 3 lat od dnia wydania opinii w sprawie uzgadniania usytuowania projektowanych sieci uzbrojenia terenu. Uzgodnienie traci ważność w przypadku, o którym mowa w § 13 rozporządzenia Ministra Rozwoju Regionalnego i Budownictwa z dnia 2 kwietnia 2001 r. w sprawie geodezyjnej ewidencji sieci uzbrojenia terenu oraz zespołów uzgadniania dokumentacji projektowej (Dz. U. Nr 38, poz. 455)
Nr GN-Z.6630.2 605.2013
Z up. STAROSTY ŁAŃCUCKIEGO
15 PAŹ. 2013
imię nazwisko, podpis przewodniczącego zespołu
mgr inż. Dorota PIEJKO
Zastępca Kierownika Referatu
Powiatowego Ośrodka Dokumentacji
Geodezyjnej i Kartograficznej

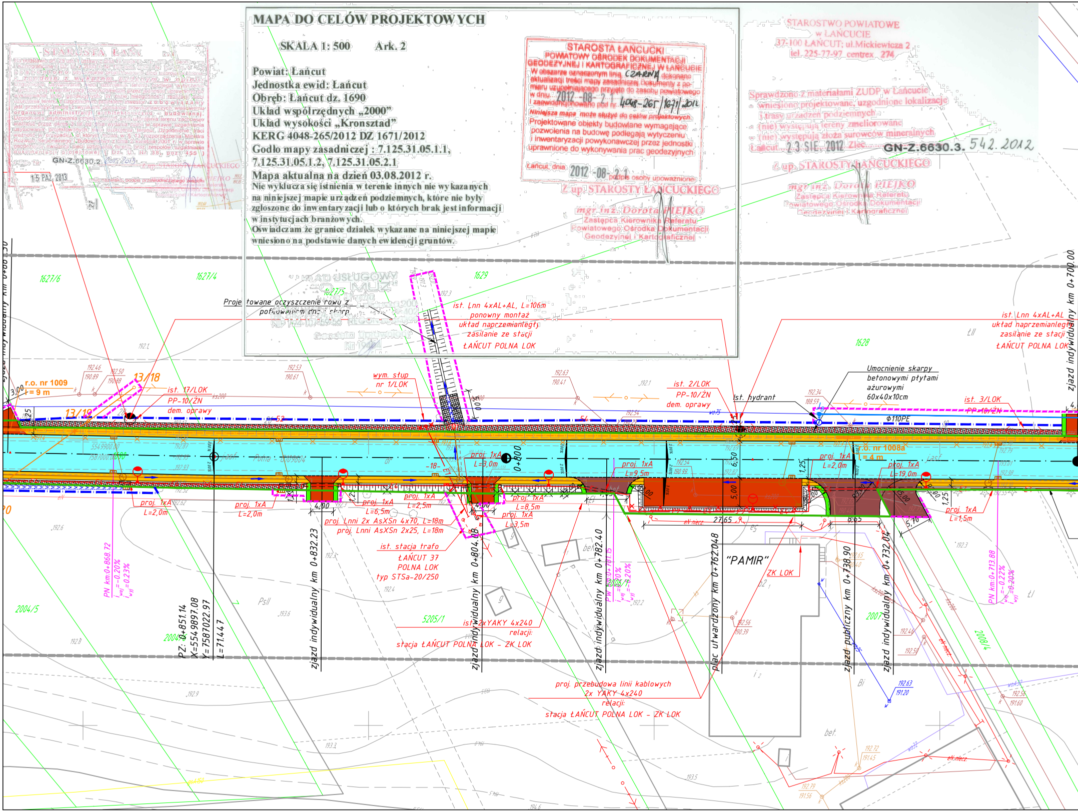
1627/6
1627/4
1629
1628
1627/5
ZAKŁAD USŁUGOWY „MUZ"
NIP 794-107-59-56
Geodeta Uprawniony Nr 19404
Projektowane oczyszczenie rowu z pofiltowaniem dna i skarp
ist. Lnn 4xAL+AL, L=106m
ponowny montaż
układ naprzemianległy
zasilanie ze stacji
ŁAŃCUT POLNA LOK
ist. Lnn 4xAL+AL
układ naprzemianległy
zasilanie ze stacji
ŁAŃCUT POLNA LOK
r.o. nr 1009
l = 9 m
13/18
13/19
ist. 17/LOK
PP-10/ŻN
dem. oprawy
wym. słup
nr 1/LOK
ist. 2/LOK
PP-10/ŻN
dem. oprawy
Ist. hydrant
Umocnienie skarpy
betonowymi płytami
ażurowymi
60x40x10cm
ist. 3/LOK
PP-10/ŻN
Φ110PE
r.o. nr 1008a
l = 4 m
Polna - 0109604
j.asf.
0+800
-18-
proj. 1xA
L=3,0m
proj. 1xA
L=9,5m
proj. 1xA
L=2,0m
proj. 1xA
L=19,0m
proj. 1xA
L=2,0m
proj. 1xA
L=2,0m
proj. 1xA
L=6,5m
proj. 1xA
L=2,5m
proj. 1xA
L=8,5m
proj. 1xA
L=3,5m
proj. 1xA
L=1,5m
proj. Lnni 2x AsXSn 4x70, L=18m
proj. Lnni AsXSn 2x25, L=18m
ist. stacja trafo
ŁAŃCUT 37
POLNA LOK
typ STSa-20/250
4,00
4,00
27,65
8,65
5,10
6,50
5,00
1,25
"PAMIR"
ZK LOK
ist. 2xYAKY 4x240
relacji:
stacja ŁAŃCUT POLNA LOK - ZK LOK
proj. przebudowa linii kablowych
2x YAKY 4x240
relacji:
stacja ŁAŃCUT POLNA LOK - ZK LOK
PZ: 0+851.14
X=5549897.08
Y=7587022.97
L=71.447
PN km:0+868.72
PN km:0+781.15
PN km:0+713.88
zjazd indywidualny km 0+832.23
zjazd indywidualny km 0+804.08
zjazd indywidualny km 0+782.40
plac utwardzony km 0+762.048
zjazd publiczny km 0+738.90
zjazd indywidualny km 0+732.04
zjazd indywidualny km 0+700.00
2004/5
2004/6
2005/1
5205/1
2007
2008/4
Ps
eN niecz.
bet.

PLAN SYTUA
"Rozbudowa

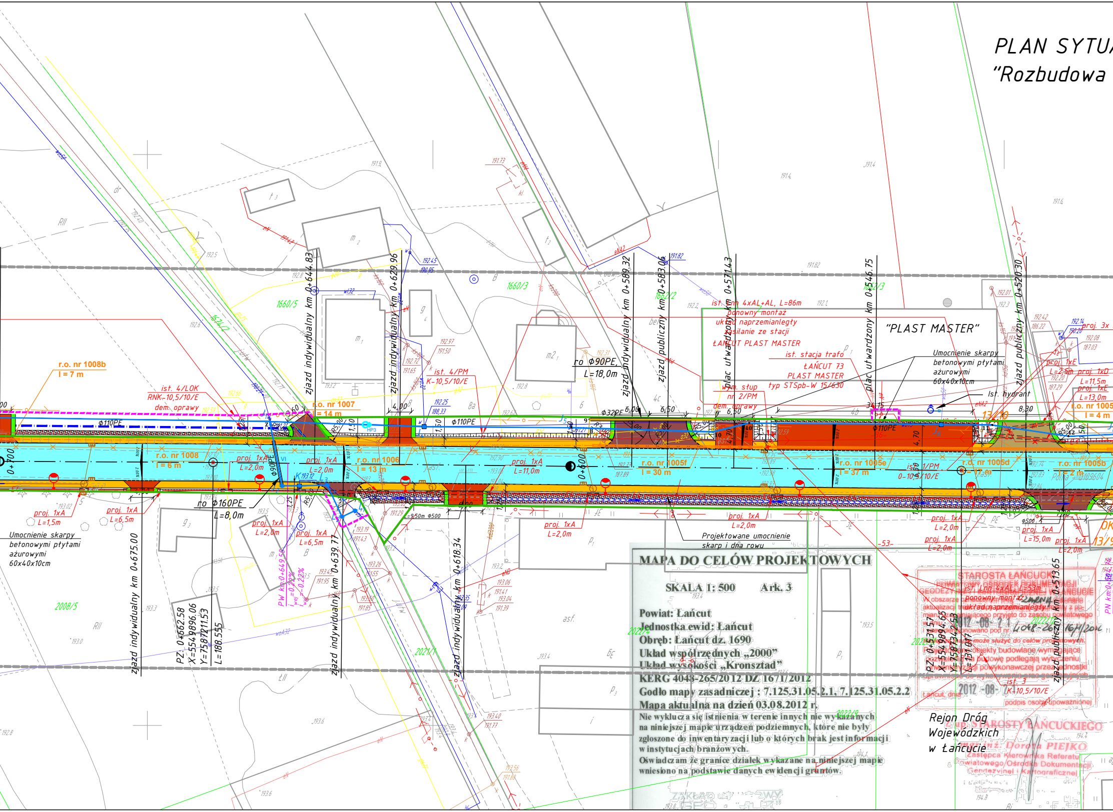

r.o. nr 1008b
l = 7 m
ist. 4/LOK
RNK-10,5/10/E
dem. oprawy
r.o. nr 1007
l = 14 m
r.o. nr 1008
l = 6 m
r.o. nr 1006
l = 13 m
r.o. nr 1005f
l = 30 m
r.o. nr 1005e
l = 37 m
r.o. nr 1005d
l = 17 m
r.o. nr 1005b
l = 2 m
r.o. nr 1005
l = 4 m
ist. 4/PM
K-10,5/10/E
ist. 1/PM
0-10,5/10/E
ro Φ90PE
L=18,0m
ro Φ160PE
L=8,0m
Φ110PE
Φ32PE
0+700
0+600
zjazd indywidualny km 0+644.83
zjazd indywidualny km 0+629.96
zjazd indywidualny km 0+589.32
zjazd publiczny km 0+583.06
plac utwardzony km 0+571.43
plac utwardzony km 0+546.75
zjazd publiczny km 0+520.30
zjazd indywidualny km 0+675.00
zjazd indywidualny km 0+639.77
zjazd indywidualny km 0+618.34
zjazd publiczny km 0+513.65
PZ: 0+662.58
X=5549896.06
Y=7587211.53
L=188.555
PZ: 0+531.57
X=5549894.65
Y=7587342.53
L=131.017
PW km:0+649.50
PN km:0+
ist. Lnn 4xAL+AL, L=86m
ponowny montaż
układ naprzemianległy
zasilanie ze stacji
ŁAŃCUT PLAST MASTER
ist. stacja trafo
ŁAŃCUT 73
PLAST MASTER
typ STSpb-W 15/630
wym. słup
nr 2/PM
dem. oprawy
"PLAST MASTER"
Umocnienie skarpy
betonowymi płytami
ażurowymi
60x40x10cm
Ist. hydrant
ist. Lnn 4xAL, L=53m
ponowny montaż
układ naprzemianległy
ist. 3
K-10,5/10/E
proj. 1xA
L=1,5m
L=6,5m
L=2,0m
L=11,0m
L=15,0m
proj. 3x
proj. 1xE
proj. 1xD
L=11,5m
L=13,0m
Projektowane umocnienie
skarp i dna rowu
Rejon Dróg
Wojewódzkich
w Łańcucie
1660/5
1660/3
1662/2
1662/3
1661/2
2008/5
2021/1
2022/4
2022/9
2022/11
2022/12
13/10
13/9

MAPA DO CELÓW PROJEKTOWYCH

SKALA 1: 500 Ark. 3

Powiat: Łańcut
Jednostka ewid: Łańcut
Obręb: Łańcut dz. 1690
Układ współrzędnych „2000"
Układ wysokości „Kronsztad"
KERG 4048-265/2012 DZ 1671/2012
Godło mapy zasadniczej : 7.125.31.05.2.1, 7.125.31.05.2.2
Mapa aktualna na dzień 03.08.2012 r.

Nie wyklucza się istnienia w terenie innych nie wykazanych na niniejszej mapie urządzeń podziemnych, które nie były zgłoszone do inwentaryzacji lub o których brak jest informacji w instytucjach branżowych.

Oświadczam że granice działek wykazane na niniejszej mapie wniesiono na podstawie danych ewidencji gruntów.

ZAKŁAD [illegible] WY
GEO [illegible] "JUZ"

STAROSTA ŁAŃCUCKI
POWIATOWY OŚRODEK DOKUMENTACJI
GEODEZYJNEJ I KARTOGRAFICZNEJ W ŁAŃCUCIE
W obszarze [illegible] wykonano aktualizacji treści [illegible] z pomiaru [illegible] przyjęto do zasobu powiatowego w dniu 2012 -08- 21
i zaewidencjonowano pod nr 4048-265 1671/2012
[illegible] może służyć do celów projektowych.
Projektowane obiekty budowlane wymagające pozwolenia na budowę podlegają wytyczeniu i inwentaryzacji powykonawczej przez jednostki uprawnione do wykonywania prac geodezyjnych.
Łańcut, dnia 2012 -08- 21
podpis osoby upoważnionej

Z up. STAROSTY ŁAŃCUCKIEGO
mgr inż. Dorota PIEJKO
Zastępca Kierownika Referatu
Powiatowego Ośrodka Dokumentacji
Geodezyjnej i Kartograficznej

ACYJNO-WYSOKOŚCIOWY
ul. Polnej w Łańcucie”
SKALA 1:500
Arkusz 1

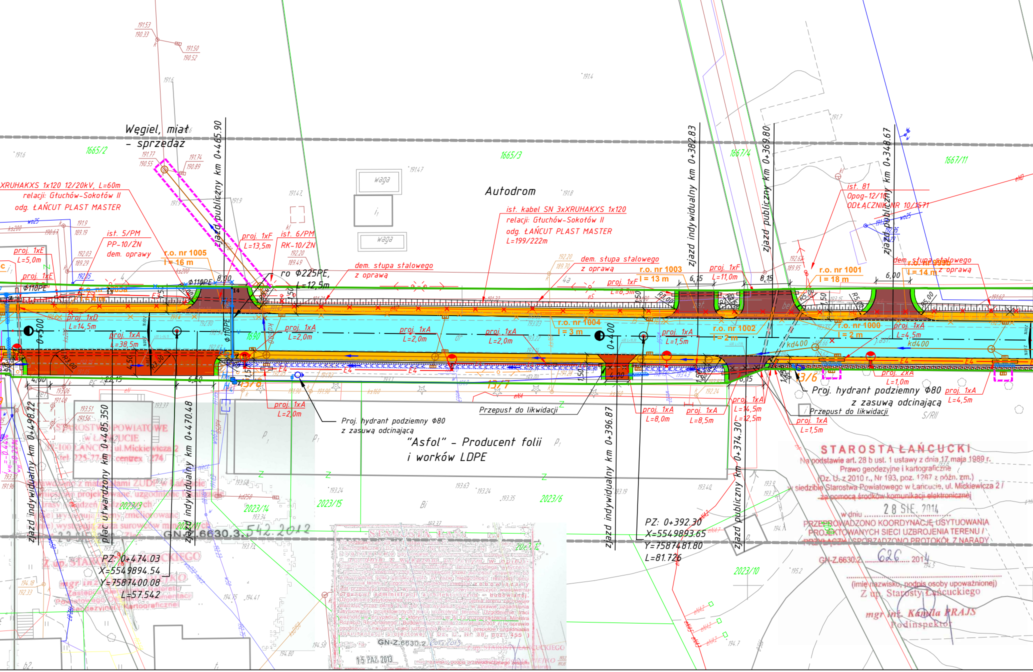
Węgiel, miał
- sprzedaż
1665/2
1665/3
1667/4
1667/11
2023/3
2023/14
2023/15
2023/6
2023/10
2023/11
1376
1377
13/6
Autodrom
waga
XRUHAKXS 1x120 12/20kV, L=60m
relacji: Głuchów-Sokołów II
odg. ŁAŃCUT PLAST MASTER
ist. kabel SN 3xXRUHAKXS 1x120
relacji: Głuchów-Sokołów II
odg. ŁAŃCUT PLAST MASTER
L=199/222m
ist. 5/PM
PP-10/ŻN
dem. oprawy
ist. 6/PM
RK-10/ŻN
ist. 81
Opog-12/10
ODŁĄCZNIK NR 10/1571
dem. słupa stalowego
z oprawą
r.o. nr 1005
l = 16 m
r.o. nr 1004
l = 3 m
r.o. nr 1003
l = 13 m
r.o. nr 1002
l = 2 m
r.o. nr 1001
l = 18 m
r.o. nr 1000
l = 2 m
r.o. nr 999
l = 14 m
proj. 1xE
L=5,0m
proj. 1xE
Φ110PE
proj. 1xD
L=14,5m
proj. 1xA
L=38,5m
proj. 1xF
L=13,5m
proj. 1xA
L=2,0m
proj. 1xF
L=11,0m
proj. 1xF
L=6,5m
proj. 1xA
L=1,5m
proj. 1xA
L=4,5m
proj. 2xA
L=1,0m
proj. 1xA
L=8,0m
proj. 1xA
L=8,5m
proj. 1xA
L=14,5m
L=12,5m
proj. 1xA
L=1,5m
ro Φ225PE,
L=12,5m
Φ110PE
kd400
E4
zjazd publiczny km 0+465.90
zjazd indywidualny km 0+382.83
zjazd publiczny km 0+369.80
zjazd publiczny km 0+348.67
zjazd indywidualny km 0+498.22
plac utwardzony km 0+485.350
zjazd indywidualny km 0+470.48
zjazd indywidualny km 0+396.87
zjazd publiczny km 0+374.30
0+500
0+400
Proj. hydrant podziemny Φ80
z zasuwą odcinającą
Przepust do likwidacji
“Asfol” - Producent folii
i worków LDPE
PZ: 0+474.03
X=5549894.54
Y=7587400.08
L=57.542
PZ: 0+392.30
X=5549893.65
Y=7587481.80
L=81.726
R3,00
R5,00
4,00
22,15
6,50
8,00
6,15
8,15
6,00
S/RII

STAROSTWO POWIATOWE
w ŁAŃCUCIE
37-100 ŁAŃCUT, ul. Mickiewicza 2
tel. 225-77-77 centrex 274

Sprawdzono z materiałami ZUDP w Łańcucie
Naniesiono projektowane, uzgodnione lokalizacje
trasy urządzeń podziemnych
(nie) występują tereny zmeliorowane
(nie) występują złoża surowców mineralnych

GN-Z.6630.3.542.2012

Z up. STAROSTY ŁAŃCUCKIEGO
mgr inż. [illegible] PIETKO
Zastępca Kierownika Referatu
Powiatowego Ośrodka Dokumentacji
Geodezyjnej i Kartograficznej

STAROSTA ŁAŃCUCKI
Na podstawie art. 28 b ust. 1 ustawy z dnia 17 maja 1989 r.
Prawo geodezyjne i kartograficzne
(Dz. U. z 2010 r., Nr 193, poz. 1287 z późn. zm.)
w siedzibie Starostwa Powiatowego w Łańcucie, ul. Mickiewicza 2 /
~~za pomocą środków komunikacji elektronicznej~~
w dniu 28 SIE. 2014
PRZEPROWADZONO KOORDYNACJĘ USYTUOWANIA
PROJEKTOWANYCH SIECI UZBROJENIA TERENU /
PRZYŁĄCZY I SPORZĄDZONO PROTOKÓŁ Z NARADY
GN-Z.6630.2. 626 .2014
(imię nazwisko, podpis osoby upoważnionej)
Z up. Starosty Łańcuckiego
mgr inż. Kamila PRAJS
Podinspektor

GN-Z.6630.2
15 PAŹ. 2013

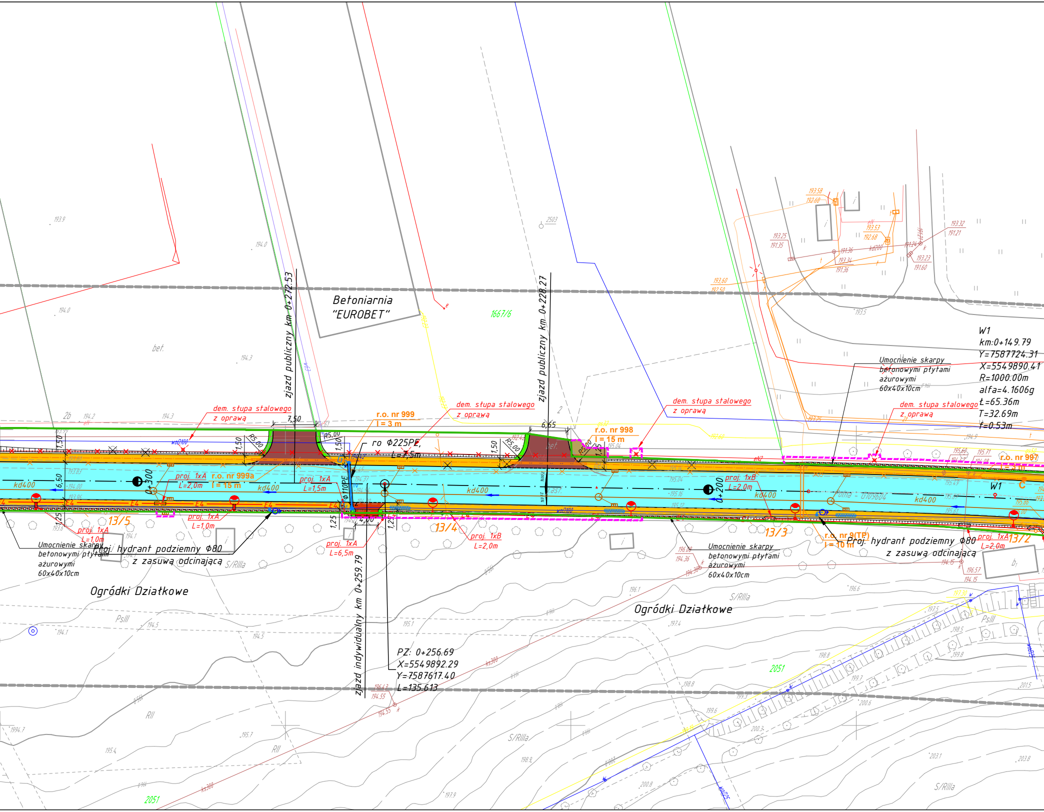

Betoniarnia
"EUROBET"
zjazd publiczny km 0+272.53
zjazd publiczny km 0+228.27
zjazd indywidualny km 0+259.79
1667/6
bet.
dem. stupa stalowego
z oprawą
dem. stupa stalowego
z oprawą
dem. stupa stalowego
z oprawą
dem. stupa stalowego
z oprawą
r.o. nr 999
l = 3 m
r.o. nr 998
l = 15 m
r.o. nr 999a
l = 15 m
r.o. nr 997
r.o. nr 9(TP)
l = 10 m
ro Φ225PE,
L=3,5m
Φ110PE
proj. 1xA
L=2,0m
proj. 1xA
L=1,5m
proj. 1xA
L=1,0m
proj. 1xA
L=1,0m
proj. 1xA
L=6,5m
proj. 1xB
L=2,0m
proj. 1xB
L=2,0m
proj. 1xA
L=2,0m
kd400
kd400
kd400
kd400
kd400
kd400
0+300
0+200
7,50
6,65
4,00
R5,00
R5,00
R5,00
1,50
6,50
1,25
13/5
13/4
13/3
13/2
W1
W1
km:0+149.79
Y=7587724.31
X=5549890.41
R=1000.00m
alfa=4.1606g
t=65.36m
T=32.69m
f=0.53m
Umocnienie skarpy
betonowymi płytami
ażurowymi
60x40x10cm
Umocnienie skarpy
betonowymi płytami
ażurowymi
60x40x10cm
Umocnienie skarpy
betonowymi płytami
ażurowymi
60x40x10cm
Proj. hydrant podziemny Φ80
z zasuwą odcinającą
Proj. hydrant podziemny Φ80
z zasuwą odcinającą
PZ: 0+256.69
X=5549892.29
Y=7587617.40
L=135.613
Ogródki Działkowe
Ogródki Działkowe
S/RIIIa
S/RIIIa
S/RIIIa
S/RIIIa
PsIII
PsIII
RII
RII
2051
2051
2051
E4
eN2

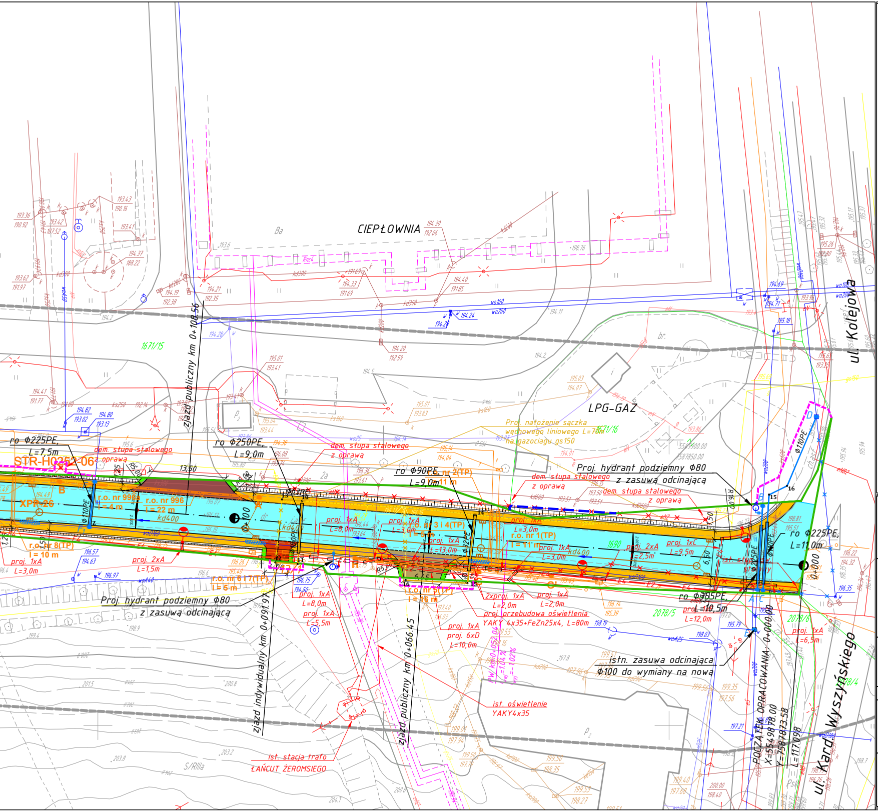
CIEPŁOWNIA
LPG-GAZ
ul. Kolejowa
ul. Kard. Wyszyńskiego
STR-H0252-06
XPR-26
zjazd publiczny km 0+108,56
zjazd publiczny km 0+066,45
zjazd indywidualny km 0+091,97
ro Φ225PE, L=7,5m
ro Φ250PE, L=9,0m
ro Φ90PE, L=9,0m
ro Φ225PE, L=11,0m
ro Φ355PE, L=10,5m
dem. stupa stalowego z oprawa
Proj. nałożenie sączka węchowego liniowego L=70m na gazociągu gs150
Proj. hydrant podziemny Φ80 z zasuwą odcinającą
istn. zasuwa odcinająca Φ100 do wymiany na nową
proj. przebudowa oświetlenia YAKY 4x35+FeZn25x4, L=80m
ist. oświetlenie YAKY4x35
ist. stacja trafo ŁAŃCUT ŻEROMSIEGO
r.o. nr 996a l = 4 m
r.o. nr 996 l = 22 m
r.o. nr 8(TP) l = 10 m
r.o. nr 6 i 7(TP) l = 5 m
r.o. nr 3 i 4(TP)
r.o. nr 1(TP) l = 11 m
r.o. nr 2(TP) l = 11 m
r.o. nr 5(TP) l = 6 m
proj. 1xA L=3,0m
proj. 2xA L=1,5m
proj. 1xA L=8,0m
proj. 1xA L=5,5m
proj. 1xA L=6,0m
proj. 1xA L=13,0m
proj. 2xA L=2,5m
proj. 1xC L=9,5m
2xproj. 1xA L=2,0m
proj. 1xA L=2,0m
proj. 6xD L=10,0m
proj. 1xA L=12,0m
proj. 1xA L=6,5m
POCZĄTEK OPRACOWANIA 0+000,00
X=5549878.00
Y=7587873.58
L=117.098
1671/15
1671/16
2078/5
2078/6
Ba
br.
S/RIIIa
kd400
Φ110PE

LEGENDA

- istniejąca granica pasa drogowego
- projektowana linia rozgraniczająca = linia podziału nieruchomości
- linie określające teren niezbędny dla robót budowlanych i obiektów budowlanych
- projektowana oś jezdni
- projektowany krawężnik betonowy – odsłonięcie 12cm
- projektowany krawężnik betonowy – odsłonięcie 2cm
- projektowane obrzeże betonowe
- projektowana krawędź jezdni
- krawędzie projektowanych elementów
- projektowany kolektor kanalizacji deszczowej Φ300, Φ400, Φ500
- projektowany przykanalik kanalizacji deszczowej Φ200
- projektowany wpust uliczny D400 wraz ze studzienką drogową DN500
- projektowana studnia rewizyjna DN1200 i DN1000
- projektowany wylot skarpowy
- elementy do rozbiórki
- projektowane zjazdy o nawierzchni z betonu asfaltowego
- projektowane zjazdy o nawierzchni z kruszywa łamanego
- projektowane przełożenie istniejącej nawierzchni z kostki betonowej
- projektowana nawierzchnia z kostki betonowej koloru czerwonego
- projektowana nawierzchnia z kostki betonowej koloru szarego
- projektowana jezdnia o nawierzchni bitumicznej
- projektowane pobocze
- projektowane skarpy o pochyleniu ≥1:1,5
- projektowane skarpy o pochyleniu od 1:1 do 1:1.5
- projektowane umocnienie skarp betonowymi płytami ażurowymi
- projektowane umocnienie dna rowów betonowym ściekiem typu "Mulda"
- projektowane przepusty
- projektowane schody z kostki betonowej koloru szarego
- projektowana przebudowa istniejącego ogrodzenia

LEGENDA TELETECHNIKA:

projektowane przełożenie kabli światłowodowych HAWE i PCS-S na odcinkach: A – B; C – D; E – F.

projektowane przełożenie kabla telekomunikacyjnego TP na odcinku G – H.

projektowana linia telekomunikacyjna napowietrzna

projektowana rura ochronna 2-dzielna (na kablach HAWE i PCS-S A-160-PS od nr 996 do 1026, na kablach TP A-110-PS od nr 1(TP) do 7(TP))

istniejące linie kablowe doziemne do przełożenia

istniejąca linia napowietrzna do przestawienia

LEGENDA ELEKTRYCZNA:

E1 – projektowana linia napowietrzna nN PGE
E2 – projektowany kabel energetyczny nN PGE
E3 – projektowany kabel energetyczny SN PGE
E4 – projektowany kabel energetyczny nN oświetlenie Miasto Łańcut
– proj słup stalowy z oprawa 100W
– proj słup stalowy z oprawa 150W
1xA – proj. osłona rurowa HDPEo110 karbowana dwuścienna-niebieska
1xB – proj. osłona rurowa HDPEo110 karbowana dwuścienna giętka-niebieska
1xC – proj. osłona rurowa HDPEo110 gładkościenna wzmocniona-niebieska
1xD – proj. osłona rurowa HDPEo160 dwupołówkowa-niebieska
1xE – proj. osłona rurowa HDPEo160 karbowana dwuścienna-czerwona
1xF – proj. osłona rurowa HDPEo160 dwupołówkowa-czerwona
× – demontowane uzbrojenie energetyczne
– proj. szafa sterująca oświetleniem

LEGE

A B

BIK

B I K - K O P
35 - 222 Rzeszów, ul. gen.
tel/fax (017)853 79 37 tel. k
e -mail: biuro@bik

Nazwa inwestycji / Obiekt:

Rozbudowa ulicy Polnej w Łańcucie

Tytuł rysunku:

PLAN SYTUACYJNO-WYSOKO

funkcja	Imię i nazwisko	Nr uprawnień
Projektant	mgr inż. Stanisław Falkowski	UAN-III7342/7/9
Sprawdzający	mgr inż. Roman Tworz	32/69

kd – istniejąca kanalizacja deszczowa
ks – istniejąca kanalizacja sanitarna
gn20 – istniejący gazociąg
w50 – istniejąca wodociąg
eN – istniejący kabel linii energetycznej
t – istniejący kabel teletechniczny

LEGENDA GAZOWA:

▭ – projektowana rura osłonowa PE80 SDR17.6
× – demontowany odcinek gazociagu
— – przebudowywany odcinek gazociągu z rur PE100

NDA WODOCIĄGOWA:

– odcięcie zasilania na istniejacym odcinku wodociągu

– przebudowywany odcinek wodociągu
z rur PE PN10 SDR 17.6

– – projektowana rura ochronna PE typ 100 PN10 SDR 17.6,
łaczona za pomoca zgrzewania doczołowego, zapiankowana
po obu stronach drogi:

– projektowany hydrant nadziemny
Φ_{nom}80mm z zasuwą odcinającą

– projektowana otulina styropianowa połówkowa typu
EPS 70 o gr. 15cm i długości L=3.5m na wodociągu,
zabezpieczona po stronie zewnętrznej taśmą przemysłową.

C Z Y K
L. Okulickiego 17
om. 48 606 918 422
kopczyk.pl

Inwestor / Zamawiający:
MIASTO ŁAŃCUT

Stadium:
PW

ŚCIOWY

Skala:
1: 500

Podpis

2

Data:
12.2014 r.

Nr rysunku:
2.1