Skala mapy 1:500

Nazwa miejscowości: MIASTO ŁAŃCUT ; KRZEMIENICA

Numer i nazwa jednostki ewidencyjnej: 181001_1-MIASTO ŁAŃCUT;181003_2-CZARNA

Numer i nazwa obrębu ewidencyjnego: 0001-ŁAŃCUT ; 0003-KRZEMIENICA

Numer zgłoszenia pracy geodezyjnej: GN-K.6642.2725.2015

Układ współrzędnych płaskich prostokątnych: 2000/7

Układ wysokości: Kronsztadt 86

Mapa aktualna na dzień: 08.01.2016 w oznaczonym zakresie.

Informacja o służebnościach:

Nie badano ksiąg wieczystych ze względu na charakter inwestycji.

Niniejszy dokument Geodezyjno - Kartograficzny został sporządzony na podstawie licencji nr GN-K.6642.2725.2015_1810_K05.

Wykonawca: P.G.I. GEOBIT M. Balawejder

Przedsiębiorstwo Geodezyjno-Informatyczne
GEOBIT
mgr inż. Marek Balawejder
37-100 ŁAŃCUT ul.Kopernika 7 C
tel./fax 17 225 40 89, 603 030 784
NIP 815 - 153 - 36 - 61

Marek Balawejder
inż. geodeta
nr uprawnień 19559
tel. 603030784

ARKUSZ 2 / 2

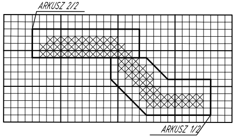
ARKUSZ 2/2
ARKUSZ 1/2

Arkusz:
7.126.31.24.3. 1,2,3,4
7.126.31.24.4. 1,3
7.125.31.04.2. 1,2

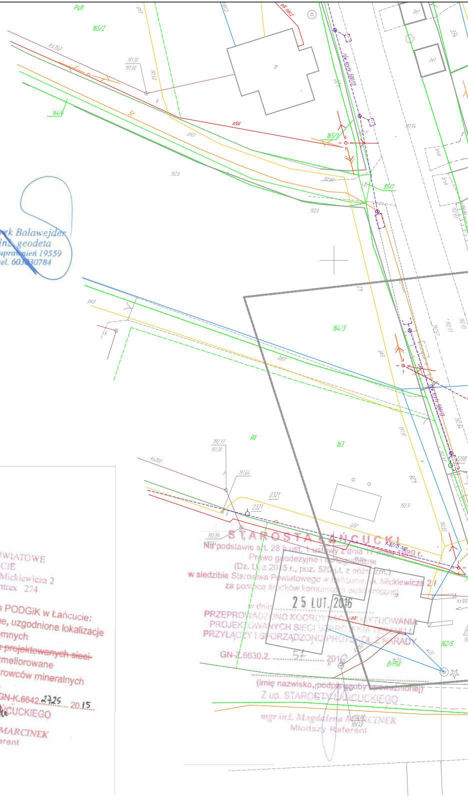
PsIII
165/2
164/4
165/1
85/41
164/3
163
RII
162/5
B/PsII
eNA
bet.
bruk
2321
g32
ks150
ks200
ks100

Poświadcza się, że niniejszy dokument został opracowany w wyniku prac geodezyjnych i kartograficznych, których rezultaty zawiera operat techniczny wpisany do ewidencji materiałów państwowego zasobu geodezyjnego i kartograficznego

Organ prowadzący państwowy zasób geodezyjny i kartograficzny	STAROSTA ŁAŃCUCKI
Identyfikator ewidencyjny materiału zasobu - operatu technicznego	P.1810.2016.80
Data wpisania operatu technicznego do ewidencji materiałów zasobu	2016 -01- 13
Imię, nazwisko i podpis osoby reprezentującej organ	

Z up. STAROSTY ŁAŃCUCKIEGO
inż. Mieczysław REJMAN
KIEROWNIK REFERATU
Powiatowy Ośrodek Dokumentacji
Geodezyjnej i Kartograficznej

STAROSTWO POWIATOWE
w ŁAŃCUCIE
37-100 ŁAŃCUT; ul.Mickiewicza 2
tel. 225-77-97 centrex 274

Sprawdzono z zasobem PODGiK w Łańcucie:
- wniesiono projektowane, uzgodnione lokalizacje i trasy urządzeń podziemnych
- ~~na powyższy teren brak projektowanych sieci~~
- (nie) występują tereny zmeliorowane
- (nie) występują złoża surowców mineralnych

Łańcut, dnia 14 STY. 2016 GN-K.6642.2725.20.15

Z up. STAROSTY ŁAŃCUCKIEGO
mgr inż. Magdalena MARCINEK
Młodszy Referent

STAROSTA ŁAŃCUCKI
Na podstawie art. 28 b ust. 1 ustawy z dnia 17 maja 1989 r.
Prawo geodezyjne i kartograficzne
(Dz. U. z 2015 r., poz. 520 t.j. z późn. zm.)
w siedzibie Starostwa Powiatowego w Łańcucie, ul. Mickiewicza 2 /
za pomocą środków komunikacji elektronicznej

w dniu 25 LUT. 2016
PRZEPROWADZONO KOORDYNACJĘ SYTUOWANIA PROJEKTOWANYCH SIECI UZBROJENIA TERENU I PRZYŁĄCZY I SPORZĄDZONO PROTOKÓŁ Z NARADY

GN-Z.6630.2. 51 2016

(imię nazwisko, podpis osoby upoważnionej)
Z up. STAROSTY ŁAŃCUCKIEGO
mgr inż. Magdalena MARCINEK
Młodszy Referent

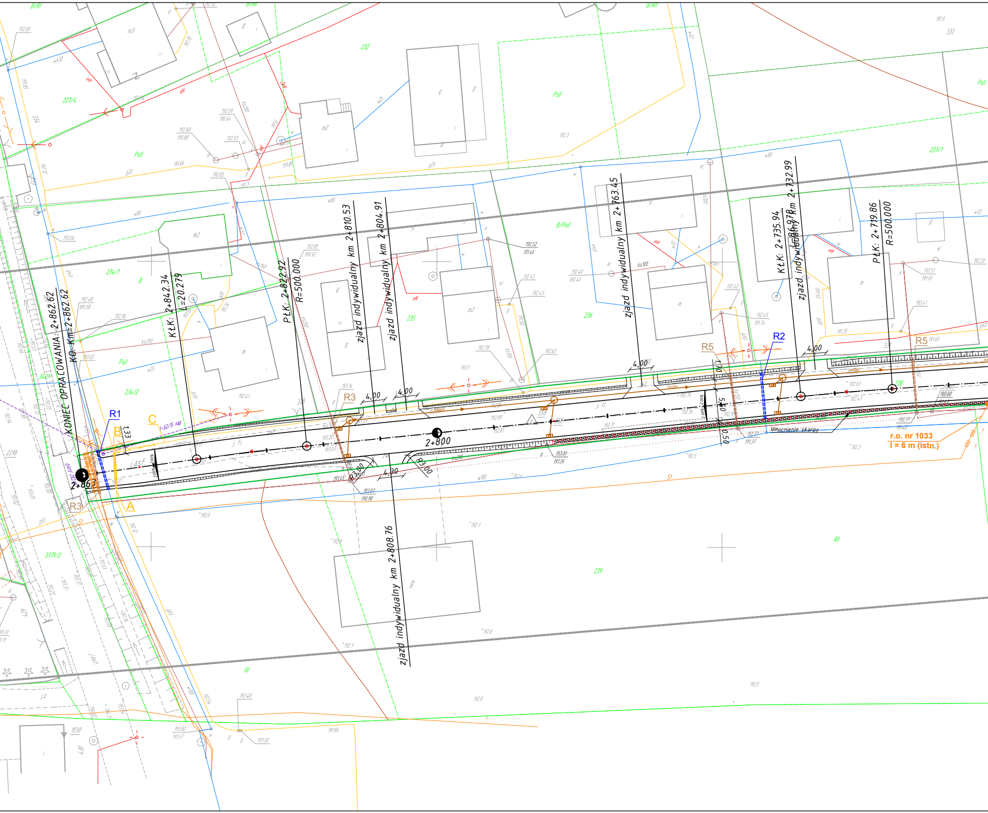
KONIEC OPRACOWANIA: 2+862.62
KO: Km=2+862.62
KŁK: 2+842.34
L=20.279
PŁK: 2+822.92
R=500.000
zjazd indywidualny km 2+810.53
zjazd indywidualny km 2+804.91
zjazd indywidualny km 2+763.45
KŁK: 2+735.94
zjazd indywidualny km 2+732.99
PŁK: 2+719.86
R=500.000
zjazd indywidualny km 2+808.76
2+800
2+863
R1
R2
R3
R3
R5
R5
A
B
C
1,33
4,00
4,00
4,00
4,00
4,30
R3,00
R3,00
5,50
0,50
1,70
Umocnienie skarpy
r.o. nr 1033
l = 6 m (istn.)
232
234/1
234/2
235
236
237/1
238
239
227/4
3379/2
2298
332
Psll
B/Psll
RII
j.asf

PLAN SYTUACYJNO-WYSOKOŚCIOWY
SKALA 1:500

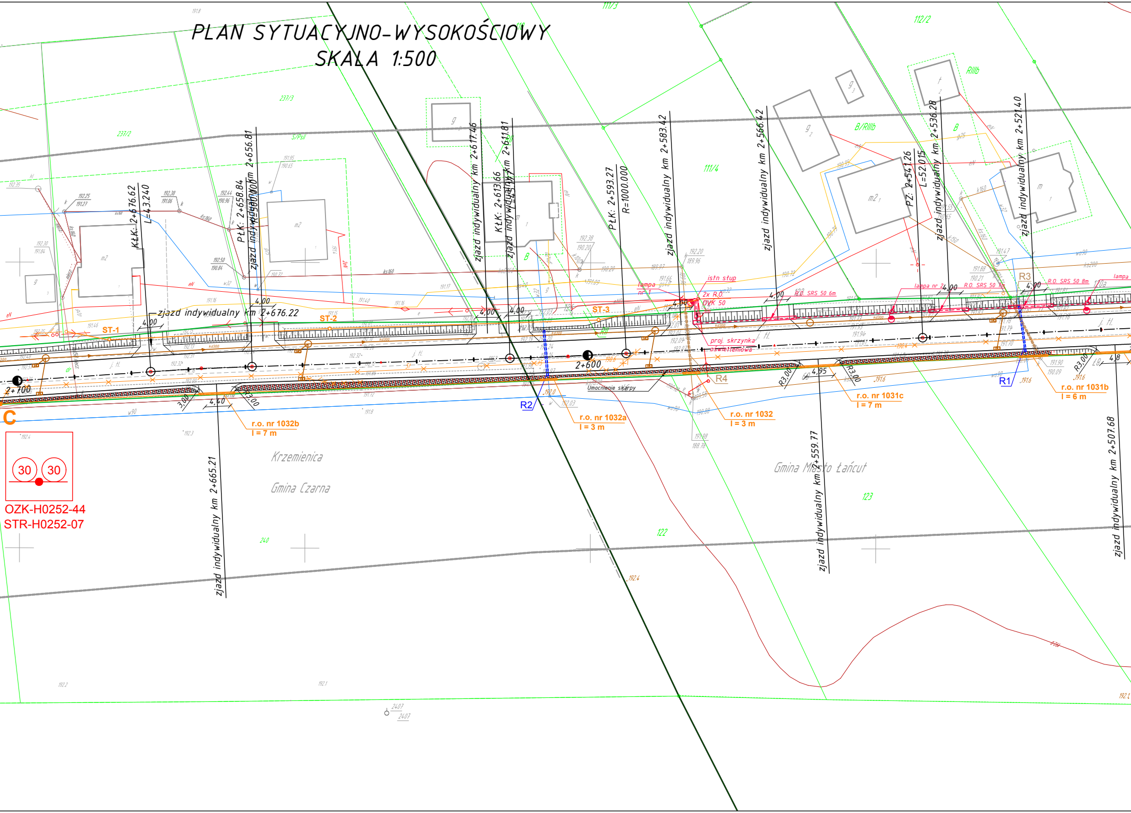
zjazd indywidualny km 2+676.22
zjazd indywidualny km 2+665.21
zjazd indywidualny km 2+656.81
zjazd indywidualny km 2+617.46
zjazd indywidualny km 2+611.81
zjazd indywidualny km 2+583.42
zjazd indywidualny km 2+566.42
zjazd indywidualny km 2+559.77
zjazd indywidualny km 2+536.28
zjazd indywidualny km 2+521.40
zjazd indywidualny km 2+507.68
KŁK: 2+676.62
L=43.240
PŁK: 2+658.84
KŁK: 2+613.66
PŁK: 2+593.27
R=1000.000
PZ: 2+541.26
L=52.015
2+700
2+600
ST-1
ST-2
ST-3
R1
R2
R3
R4
4,00
4,40
4,95
4,8
3,00
R3,00
r.o. nr 1032b
l = 7 m
r.o. nr 1032a
l = 3 m
r.o. nr 1032
l = 3 m
r.o. nr 1031c
l = 7 m
r.o. nr 1031b
l = 6 m
istn stup
lampa nr 1
2x R.O.
OVK 50
proj. skrzynka oświetleniowa
R.O. SRS 50 6m
R.O. SRS 50 8m
lampa nr 2
lampa
Umocnienie skarpy
Krzemienica
Gmina Czarna
Gmina Miasto Łańcut
111/3
111/4
112/2
237/3
237/2
122
123
240
B/RIIIb
RIIIb
B
S/PsII
m2
g
m
C
30
30
OZK-H0252-44
STR-H0252-07

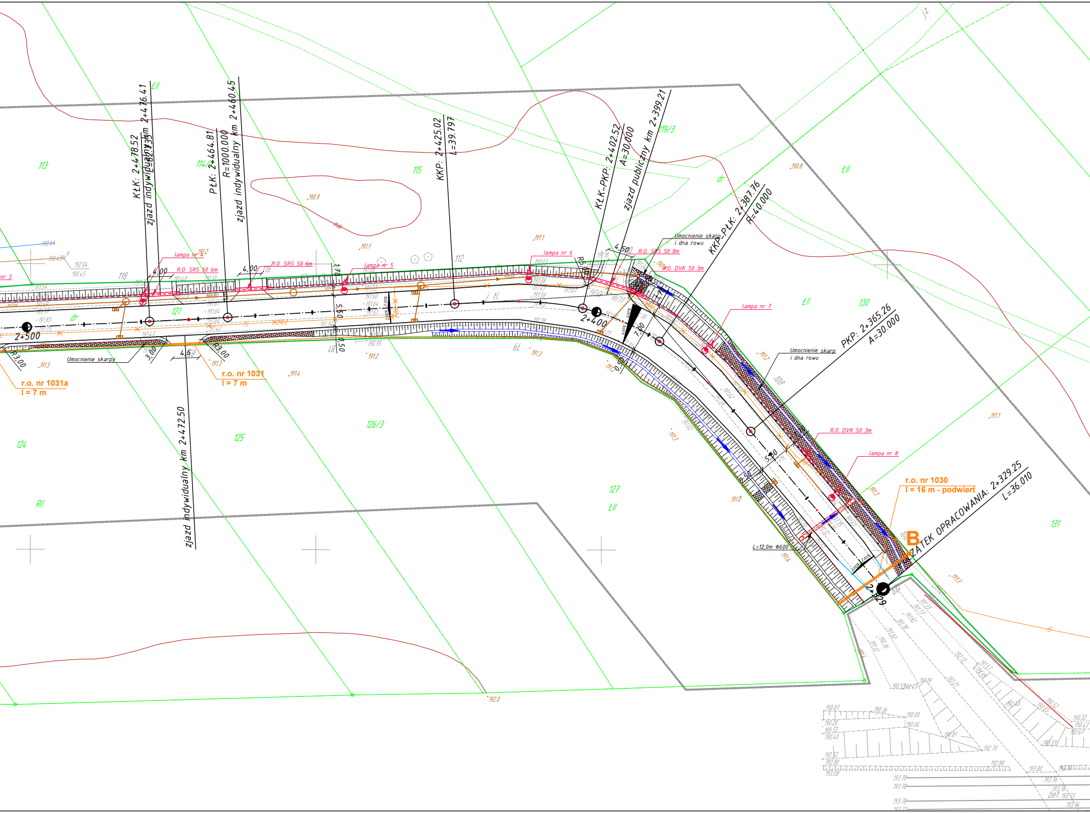
KŁK: 2+478.52
zjazd indywidualny km 2+476.41
PŁK: 2+464.81
R=1000.000
zjazd indywidualny km 2+460.45
KKP: 2+425.02
L=39.797
KŁK-PKP: 2+402.52
A=30.000
zjazd publiczny km 2+399.21
KKP-PŁK: 2+387.76
R=40.000
PKP: 2+365.26
A=30.000
ZĄTEK OPRACOWANIA: 2+329.25
L=36.010
zjazd indywidualny km 2+472.50
2+500
2+400
B
r.o. nr 1031a
l = 7 m
r.o. nr 1031
l = 7 m
r.o. nr 1030
l = 16 m - podwiert
lampa nr 4
lampa nr 5
lampa nr 6
lampa nr 7
lampa nr 8
R.O. SRS 50 6m
R.O. SRS 50 6m
R.O. SRS 50 8m
R.O. DVK 50 3m
R.O. DVK 50 3m
Umocnienie skarpy
i dna rowu
Umocnienie skarpy
i dna rowu
Umocnienie skarpy
L=12,0m Φ600
R3.00
R3.00
4,00
4,00
4,50
5,50
7,00
3,00
113
114/1
115
112
116
118
121
119/3
124
125
126/3
127
130
131
108
ŁIII
ŁIII
ŁIII
ŁIII
RIII
dr
dr
190.9
190.8
191.1
191.1
191.2
191.3
191.4
191.5
191.0
192.0

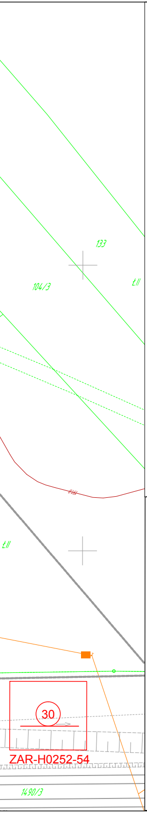
133
104/3
ł//
ł//
30
ZAR-H0252-54
1490/3

LEGENDA

- istniejąca granica pasa drogowego
- projektowana oś jezdni
- projektowana krawędź jezdni
- krawędzie projektowanych elementów
- projektowane obrzeże betonowe
- projektowany krawężnik
- projektowany przykanalik kanalizacji deszczowej Φ200
- projektowany wpust uliczny D400 wraz ze studzienką drogową DN500
- projektowana studnia rewizyjna DN1200 i DN1000
- projektowany wylot skarpowy
- projektowana jezdnia o nawierzchni bitumicznej
- projektowany chodnik o nawierzchni z kostki betonowej
- projektowane pobocze
- projektowane zjazdy o nawierzchni z betonu asfaltowego
- projektowane zjazdy o nawierzchni z kostki betonowej
- projektowane zjazdy o nawierzchni z kruszywa łamanego
- projektowane umocnienie skarp betonowymi płytami ażurowymi
- projektowane skarpy o pochyleniu ≥1:1,5
- projektowane skarpy o pochyleniu od 1:1 do 1:1.5
- projektowane umocnienie dna rowów betonowym ściekiem typu "Mulda"
- projektowane przepusty
- istnejące przepusty
- projektowana bariera chodnikowa
- kd – istniejąca kanalizacja deszczowa
- ks – istniejąca kanalizacja sanitarna
- gn20 – istniejący gazociąg
- w50 – istniejąca wodociąg
- eN – istniejący kabel linii energetycznej
- t – istniejący kabel teletechniczny

LEGENDA TELETECHNIKA:

projektowane przełożenie kabli światłowodowych HAWE i PCS-S na odcinku: punkt X - SOP 140.

projektowana przebudowa kabli światłowodowych HAWE i PCS-S na odcinkach: SOP 140 - punkt A i punkt B - punkt C.

projektowana linia telekomunikacyjna napowietrzna Orange

projektowana rura ochronna HDPE-160/9,1 (na kablach HAWE i PCS-S)

projektowana rura ochronna 2-dzielna A-110-PS (na kablach Orange)

istniejące linie kablowe doziemne do przebudowy

istniejąca linia napowietrzna do przestawienia

kolorem czerwonym opisano urządzenia HAWE
kolorem błękitnym opisano urządzenia PCSS

LEGENDA GAZ, WOD-KAN:

istniejący gazociąg do likwidacji na odcinku A - B - C

projektowana przebudowa gazociągu Φ75 PE80 na Φ75x6,8 mm PE100 SDR 11 L=7,0 m w rurze ochronnej Φ160x14,6 PE 100 SDR 11 L=6,5 m na odcinku: A - B

projektowana przebudowa gazociągu Φ50 PE80 na Φ50x4,6 mm PE100 SDR 11 L=9,0 m na odcinku: B - C

R1	projektowana rura ochronna 2-dzielna A-83-PS l=8,0 m na wodociągu dn 32 i dn 40 mm - 2 szt.
R2	projektowana rura ochronna 2-dzielna A-160-PS l=7,0 m na wodociągu dn 90 i dn 100 mm - 2 szt.
R3	projektowana rura ochronna Φ250x7,3 PVC typ S (S-16,7) l=8,5 m na kanalizacji sanitarnej Φ 200 PVC - 3 szt.
R4	projektowana rura ochronna Φ250x7,3 PVC typ S (S-16,7) l=10,0 m na kanalizacji sanitarnej Φ 200 PVC - 1 szt.
R5	projektowana rura ochronna 2-dzielna A-225-PS l=8,5 m na kanalizacji sanitarnej Φ 160 PVC - 2 szt.

LEGENDA ELEKTRYKA:

- projektowany kabel elektroenergetyczny YAKY 4x35mm2
- projektowana lampa oświetlenia ulicznego
- R.O. SRS 50 8m – projektowana rura ochronna kabla DVK 50, SRS 50
- proj. skrzynka oświetleniowa – projektowana szafa oświetleniowa

BIK - KOPCZYK
35-222 Rzeszów , ul. gen. L. Okulickiego 17
tel/fax (017)853 79 37 tel. kom. 48 606 918 422
e -mail: biuro@bikkopczyk.pl

Inwestor / Zamawiający:
MIASTO ŁAŃCUT

Nazwa inwestycji / Obiekt:

Przebudowa drogi gminnej ulicy Polnej w Łańcucie
oraz drogi wewnętrznej nr ew. 238

Stadium: **PW**

Tytuł rysunku:

PLAN SYTUACYJNO-WYSOKOŚCIOWY

Skala: **1: 500**

Data: **04.2016 r.**

Branża	Funkcja	Imię i nazwisko	Nr uprawnień	Podpis
Elektryczna	Projektant	**mgr inż. Adam Prokop**	**E - 205/91**	
Elektryczna	Opracował	**mgr inż. Kamil Prokop**		

Nr rysunku: **2.1**