STUDIUM UWARUNKOWAŃ I KIERUNKÓW ZAGOSPODAROWANIA PRZESTRZENNEGO

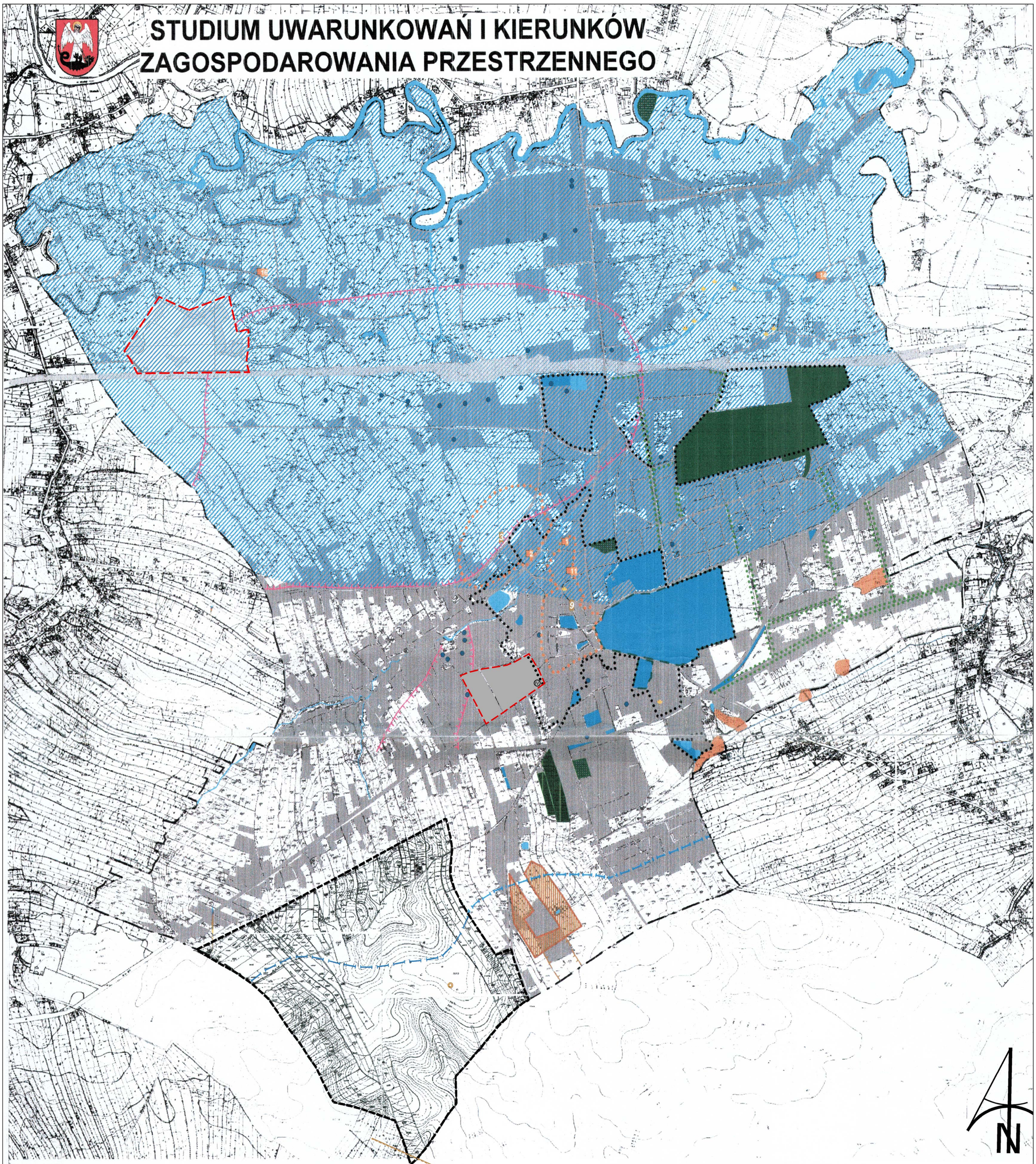

OBSZARY OBJĘTE OCHRONĄ NA PODSTAWIE PRZEPISÓW SZCZEGÓLNYCH W ZAKRESIE ŚRODOWISKA PRZYRODNICZEGO I KULTUROWEGO

ZAŁĄCZNIK NR 5

OBSZARY I OBIEKTY OBJĘTE OCHRONĄ:

- ZESPÓŁ PAŁACOWO - PARKOWY WPISANY DO REJESTRU ZABYTKÓW
- ISTNIEJĄCE POMNIKI PRZYRODY ŻYWEJ
- ZABYTKOWE ALEJE WPISANE DO REJESTRU ZABYTKÓW
- CMENTARZE WPISANE DO REJESTRU
- OBSZARY GRUNTÓW ROLNYCH PODLEGAJĄCE OCHRONIE
- UDOKUMENTOWANE ZŁOŻE LESSÓW
- OBSZAR GÓRNICZY ZŁOŻA LESSÓW
- GŁÓWNY ZBIORNIK WÓD PODZIEMNYCH "NR 425"
- STREFA OCHRONNA GZWP - "425"
- UJĘCIA WÓD PODZIEMNYCH
- ZEWNĘTRZNE TERENY OCHRONY POŚREDNIEJ UJĘĆ WÓD PODZIEMNYCH
- TERENY ZMELIOROWANE
- LAS KOMUNALNY "BAŻANTARNIA" WPISANY DO REJESTRU
- OBSZARY O NAJWYŻSZYCH WARTOŚCIACH ZACHOWANEJ STRUKTURY PRZESTRZENNEJ (WPISANE DO REJESTRU)
- PUNKTY I ŚLADY OSADNICZE (WPISANE DO REJESTRU)
- STREFY OBSERWACJI ARCHEOLOGICZNEJ (WPISANE DO REJESTRU)

POZOSTAŁE ZNAKI

- CMENTARZE
- ZIELEŃ URZĄDZONA
- TERENY WÓD OTWARTYCH
- TERENY ZAINWESTOWANE
- LINIA PKP
- GRANICA MIASTA

ZMIANA NR 1 STUDIUM UWARUNKOWAŃ I KIERUNKÓW ZAGOSPODAROWANIA PRZESTRZENNEGO MIASTA ŁAŃCUTA

ZAŁĄCZNIK NR 5
DO UCHWAŁY NR XLIV / 391 / 2010
RADY MIASTA ŁAŃCUTA
z dnia 28 października 2010 r.

OZNACZENIA :

- GRANICE TERENU OBJĘTEGO ZMIANĄ STUDIUM
- NIECZYNNY ODWIERT GAZOWY
- GRANICA OBSZARU GÓRNICZEGO "HUSÓW - ALBIGOWA - KRASNE 1"

ZMIANA NR 4 STUDIUM UWARUNKOWAŃ I KIERUNKÓW ZAGOSPODAROWANIA PRZESTRZENNEGO MIASTA ŁAŃCUTA

ZAŁĄCZNIK NR 5 DO UCHWAŁY NR XLV/299/2021
RADY MIASTA ŁAŃCUTA z dnia 21 grudnia 2021 r.

OZNACZENIA:

- (IV) GRANICE OBSZARU OBJĘTEGO ZMIANĄ STUDIUM
- TERENY ZAINWESTOWANE
- OBSZARY O NAJWYŻSZYCH WARTOŚCIACH ZACHOWANEJ STRUKTURY PRZESTRZENNEJ (WPISANE DO REJESTRU)

OZNACZENIA ZMIANY NR 3 STUDIUM UWARUNKOWAŃ I KIERUNKÓW ZAGOSPODAROWANIA PRZESTRZENNEGO MIASTA ŁAŃCUTA:

- granice obszaru objętego zmianą nr 3 Studium
- tereny dróg
- obszary komunikacji kolejowej
- Główny Zbiornik Wód Podziemnych GZWP nr 425 Dębica - Stalowa Wola - Rzeszów

Załącznik nr 5 do Uchwały nr XLII/273/2021 Rady Miasta Łańcuta z dnia 8 września 2021 r.	*Przewodniczący(a) Rady Miasta Łańcuta*	
	Zmiana Nr 3 Studium Uwarunkowań i Kierunków Zagospodarowania Przestrzennego Miasta Łańcuta	skala rysunku **1:10 000**