MIEJSCOWY PLAN ZAGOSPODAROWANIA PRZESTRZENNEGO W ŁAŃCUCIE

ZAŁĄCZNIK NR 3 DO UCHWAŁY NR ..... RADY MIASTA ŁAŃCUTA Z DNIA .....

LEGENDA:

- GRANICA OPRACOWANIA
- LINIE ROZGRANICZAJĄCE TERENY O RÓŻNYM PRZEZNACZENIU LUB RÓŻNYCH ZASADACH ZAGOSPODAROWANIA
- NIEPRZEKRACZALNA LINIA ZABUDOWY
- MN — TERENY ZABUDOWY MIESZKANIOWEJ JEDNORODZINNEJ
- MN-UH-UK — TERENY ZABUDOWY MIESZKANIOWEJ JEDNORODZINNEJ LUB USŁUG HANDLU LUB USŁUG KULTURY I ROZRYWKI
- MN-UH-US — TERENY ZABUDOWY MIESZKANIOWEJ JEDNORODZINNEJ LUB USŁUG HANDLU LUB USŁUG SPORTU I REKREACJI
- MN-UE — TEREN ZABUDOWY MIESZKANIOWEJ JEDNORODZINNEJ LUB USŁUG EDUKACJI
- U — TERENY USŁUG
- KDG — TEREN DROGI GŁÓWNEJ
- KDD — TEREN DROGI DOJAZDOWEJ
- KR — TERENY KOMUNIKACJI DROGOWEJ WEWNĘTRZNEJ
- N — TERENY NIESKLASYFIKOWANE
- GRANICE UKŁADU URBANISTYCZNEGO OBJĘTEGO WPISEM DO REJESTRU ZABYTKÓW
- STANOWISKA ARCHEOLOGICZNE

ELEMENTY ZAGOSPODAROWANIA PRZESTRZENNEGO

- OBIEKTY UJĘTE W GMINNEJ EWIDENCJI ZABYTKÓW
- A1 — GRANICE STREFY O NAJWYŻSZYCH WARTOŚCIACH KULTUROWYCH
- B1 — GRANICE STREFY O ZNACZĄCYCH WARTOŚCIACH KULTUROWYCH

ELEMENTY INFORMACYJNE

- LINIA ELEKTROENERGETYCZNA 15 kV

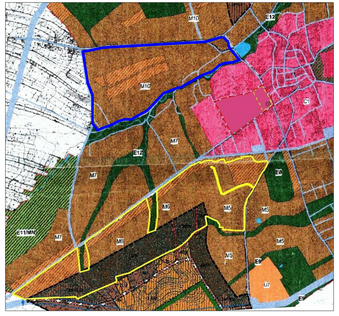

GRANICE OBSZARU PLANU

WYRYS ZE STUDIUM UWARUNKOWAŃ I KIERUNKÓW ZAGOSPODAROWANIA PRZESTRZENNEGO MIASTA ŁAŃCUTA PRZYJĘTEGO UCHWAŁĄ NR XXXVI/247/ 01 RADY MIASTA ŁAŃCUTA Z DNIA 31.10.2001 ze zm.

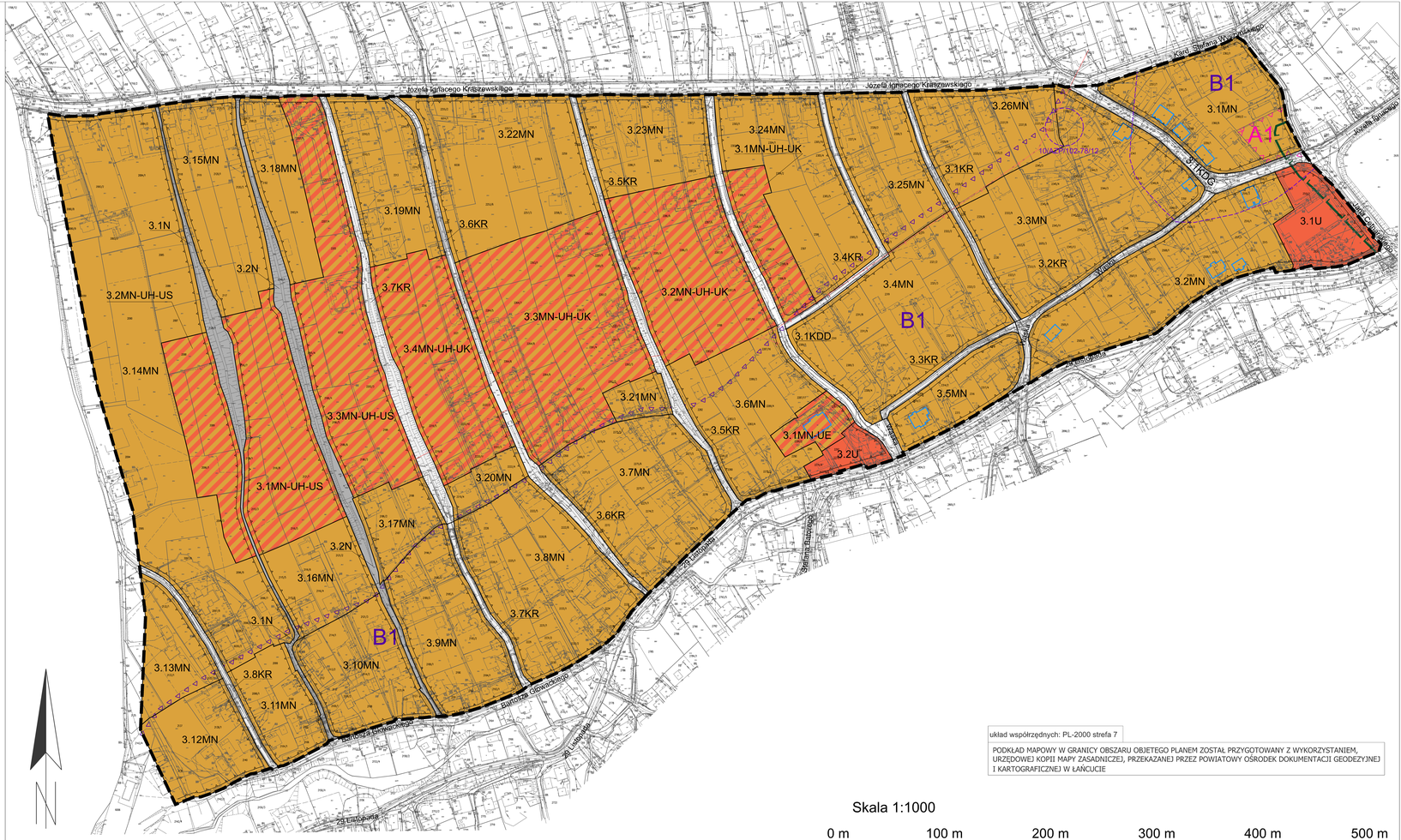

układ współrzędnych: PL-2000 strefa 7

PODKŁAD MAPOWY W GRANICY OBSZARU OBJETEGO PLANEM ZOSTAŁ PRZYGOTOWANY Z WYKORZYSTANIEM, URZĘDOWEJ KOPII MAPY ZASADNICZEJ, PRZEKAZANEJ PRZEZ POWIATOWY OŚRODEK DOKUMENTACJI GEODEZYJNEJ I KARTOGRAFICZNEJ W ŁAŃCUCIE

Skala 1:1000

0 m — 100 m — 200 m — 300 m — 400 m — 500 m