



BURMISTRZ MIASTA ŁAŃCUTA

ul. Plac Sobieskiego 18, 37-100 Łańcut
Tel. 17 225 22 02, fax. 17 225 20 21
e-mail: urzad@um-lancut.pl, www.lancut.pl

GKI.7226.1.1.2026

Łańcut, 16 stycznia 2026 r.



Pan
Sławomir Rejman
Przewodniczący Rady Miasta

W nawiązaniu do pisma Radnego Pawła Ciska znak OA.0003.20.2025, z dnia 31 grudnia 2025 roku, w sprawie doświetlenia przejść dla pieszych przy ulicach Piłsudskiego, Królowej Elżbiety, Kościuszki, Sikorskiego i Podzwierzyniec, przekazuję kopię dokumentacji ww. sprawy.

z up. BURMISTRZA

Marcin Kowalczyk
Zastępca Burmistrza



ZARZĄD DRÓG POWIATOWYCH W ŁAŃCUCIE

Łańcut, 30.12.2024 r.

ZDP.4530.L.27.2024



RPW/44/2025 P
Data: 2025-01-02



Burmistrz Miasta Łańcuta
ul. Plac Sobieskiego 18
37-100 Łańcut

dotyczy: uzgodnienia projektu doświetlenia przejść dla pieszych przy ul. Kościuszki (działka nr 3700/12) w Łańcucie

Zarząd Dróg Powiatowych w Łańcucie, działający z upoważnienia Zarządu Powiatu Łańcuckiego, w odpowiedzi na pismo znak: GKI.7226.3.29.2024 z dnia 19.12.2024 r., dotyczące uzgodnienia projektu doświetlenia przejść dla pieszych przy ulicy Kościuszki (działka nr 3700/12) w Łańcucie informuje, że **opiniuje pozytywnie** przedłożony projekt, którego Inwestorem jest Miasto Łańcut, ul. Plac Sobieskiego 18, 37-100 Łańcut.

Z poważaniem

Z upoważnienia Zarządu Powiatu

mgr inż. Aleksandra Cieszyńska
DYREKTOR
Zarządu Dróg Powiatowych w Łańcucie

Otrzymują:

- 1 Adresat
2. A/a

Sprawę prowadzi:

Łukasz Gawel
17 225 21 37 wew. 36

ZARZĄD DRÓG POWIATOWYCH W ŁAŃCUCIE
UL. POLNA 3B; 37-100 ŁAŃCUT
KORRESPONDENCJA: GRUNWALDZKA 68; 37-100 ŁAŃCUT
KONTO: 86 9177 0008 2001 0004 0253 0001

TEL.: (17) 225 21 37
EMAIL: biuro@zdplancut.pl
STRONA: <https://zdplancut.pl>
NIP: 815-163-25-64

..... GKI
(treść dekretacji w systemie EZD PUW)
Dekretacja zgodna z dekretacją elektroniczną
dokonaną w dniu 2.01.2025 przez
..... SIP w systemie EZD PUW.
Podpis *[Signature]*



Podkarpacki Zarząd
Dróg Wojewódzkich
w Rzeszowie

Rejon Dróg Wojewódzkich w Łańcucie

PZDW-RDW-IVb-514/ 6 /24

Łańcut, dnia: 06.11.2024r.

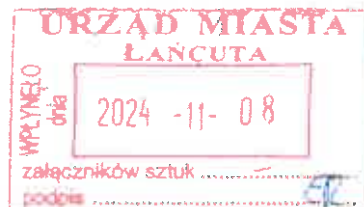

Urząd Miasta Łańcut
ul. Plac Sobieskiego 18
37-100 Łańcut

GKI
8.11.2024
SM
P.



Podkarpacki Zarząd Dróg Wojewódzkich w Rzeszowie, Rejon Dróg Wojewódzkich w Łańcucie w nawiązaniu do pisma o sygn. GKI.7226.3.22.2024 z dnia 26.09.2024r., w sprawie podania warunków technicznych zezwalających na umieszczenie odcinka energetycznej linii kablowej oświetlenia ulicznego w związku z doświetleniem istniejących przejścia dla pieszych w km 43+065 i 43+265 w pasie drogowym drogi wojewódzkiej Nr 877 Naklik – Leżajsk – Łańcut – Dylągówka – Szklary w miejscowości Łańcut, ul. Kościuszki podaje warunki:

1. Projektowaną linię kablową w pasie drogowym drogi wojewódzkiej Nr 877 prowadzić w rurze osłonowej na całej długości.
2. Oświetlenie uliczne projektować zgodnie z wymaganiami technicznymi WR-D-72-1 i WR-D-72-2
3. Obliczyć powierzchnię urządzenia w pasie drogowym oraz powierzchnię zajęcia pasa drogowego na czas realizacji robót.
4. W opisie robót podać sposób ich realizacji. (maksymalną część robót mających na celu ułożenie kabla energetycznego wykonać metodą podwiertu sterowanego bez rozkopywania pasa drogowego w przypadku braku takiej możliwości podać przyczynę).

Po uwzględnieniu powyższych warunków należy wystąpić do Podkarpackiego Zarządu Dróg Wojewódzkich w Rzeszowie z wnioskiem o sporządzenie Umowy użyczenia, uprawniającej do dysponowania pasem drogowym na cele budowlane, podając jednocześnie osobę upoważnioną do podpisania tej Umowy.

KIEROWNIK
Rejonu Dróg Wojewódzkich
[Signature]
mgr inż. Krzysztof Kraus

Otrzymuje:

1. Adresat
2. PZDW Rzeszów- Wydział Dróg
3. A/A



BURMISTRZ MIASTA ŁAŃCUTA

ul. Plac Sobieskiego 18, 37-100 Łańcut
Tel. 17 225 22 02, fax. 17 225 20 21
e-mail: urzad@um-lancut.pl, www.lancut.pl

Łańcut, dnia 4 listopada 2024 r.

GKI. 7226.3.29.2024

Pani
Monika Roman
Radna Rady Powiatu Łańcuckiego

W odpowiedzi na pismo z dnia 30 października 2024 roku w sprawie doświetlenia przejść dla pieszych na terenie miasta Łańcuta wyjaśniam:

1. 19 lipca 2024 roku została podpisana umowa z Wykonawcą na montaż 10 sztuk halogenów na wytypowanych słupach oświetlenia drogowego przy ul. Kościuszki - od Biedronki do skrzyżowania z ul. Armii Krajowej. Po zamontowaniu halogenów na wniosek niezadowolonych mieszkańców zdemontowaliśmy 4 oprawy.
2. W załączeniu przesyłam:
 - a) pismo Burmistrza Miasta z dnia 8 sierpnia 2024r. do Podkarpackiego Zarządu Dróg Wojewódzkich w Rzeszowie w sprawie doświetlenia przejścia dla pieszych przy ul. Kościuszki – zał. graficzny.
 - b) Stanowisko PZDW w Rzeszowie - pismo z dnia 27.08.2024 r.
 - c) Propozycja Zastępcy Burmistrza Miasta Łańcuta – pismo z dnia 26 września 2024 r.
 - d) Stanowisko PZDW w Rzeszowie z dnia 21 października 2024 r.

Pozostałe wnioski dotyczące doświetlenia przejść dla pieszych skieruję do właścicieli dróg.

z up. BURMISTRZA

Marcin Kowalczyk
Marcin Kowalczyk
Zastępca Burmistrza

Pismo przygotował: Małgorzata Bauer
Wydział Gospodarki Komunalnej i Inwestycji

tel. +48 17 249 04 19
e.mail: m.bauer@um-lancut.pl

Data sporządzenia pisma: 2024-11-04

Podpis sporządzającego pismo:

M. Bauer

Podpis akceptującego pismo:

[Signature]



BURMISTRZ MIASTA ŁAŃCUTA

ul. Plac Sobieskiego 18, 37-100 Łańcut
Tel. 17 225 22 02, fax. 17 225 20 21
e-mail: urzad@um-lancut.pl, www.lancut.pl

GKI. 7226.3.29.2024

Łańcut, dnia 18 listopada 2024 r.

**Pan
Piotr Miąso
Dyrektor
Podkarpackiego Zarządu Dróg Wojewódzkich
W Rzeszowie
Ul.T.Boya -Żeleńskiego 19 a**

W załączeniu przesyłam wniosek Pani Moniki Roman Radnej Powiatu Łańcuckiego w sprawie doświetlenia przejść dla pieszych zlokalizowanych przy ulicy Piłsudskiego i Sikorskiego w Łańcucie – celem rozpatrzenia według kompetencji.

z up. BURMISTRZA

Marcin Kowalczyk
Zastępca Burmistrza

Monika Roman
Radna Rady Powiatu Łańcuckiego

radna.monika.roman@gmail.com
www.radnamonikaroman.pl
tel. 515 177 834

Łańcut 30.10.2024 r.



Szanowny Pan
Damian Szubart
Burmistrz Miasta Łańcuta

Szanowny Panie Burmistrzu,

Uprzejmie proszę o podjęcie działań zmierzających do wymiany oświetlenia ulicznego na jasne.

Od wielu lat zwracam się do Urzędu Miasta o doświetlenie przejść dla pieszych na ulicy Tadeusza Kościuszki. Przejście dla pieszych prowadzące do przystanku autobusowego oraz przejście dla pieszych prowadzące od ulicy Ogrodowej – są niewidoczne. Doświetlenia wymaga również chodnik na odcinku od „Czarnego Krzyża” aż do ulicy Broniewskiego. W tej sprawie zwracałam się również do zarządców drogi, którzy odpowiadali; że wina leży w zamontowanych lampach ulicznych. Niestety w poprzedniej kadencji samorządu z powodu pandemii COVID 19 oraz wysokich kosztów energii - nie zostały podjęte działania zmierzające do poprawy stanu bezpieczeństwa pieszych.

Podobnie od wielu lat zwracam się z prośbą o doświetlenie przejść dla pieszych oraz chodników przy ulicy Piłsudskiego w Łańcucie. Przejście dla pieszych prowadzące od sklepu LIDL w stronę Osiedla Generała Maczka – w tym miejscu uważają tylko kierowcy będący Mieszkańcami Łańcuta, którzy są częstymi użytkownikami tej drogi. Kolejne niewidoczne przejście znajduje się obok sklepu Biedronka. Dodatkowej lampy wymaga również przejście dla pieszych obok rynku.

Następnym miejscem, w którym powinna zostać zamontowana dodatkowa lampa jest przejście dla pieszych przy ulicy Sikorskiego; od osiedla w stronę ulicy Jagiellońskiej. Wskazane miejsce było przedmiotem wielu moich pism oraz szeregu wniosków składanych przez Mieszkańców.

Mam nadzieję, że w kadencji samorządu 2024 – 2029 znajdą się środki finansowe na tematy najważniejsze – poprawę bezpieczeństwa Mieszkańców.

Z wyrazami szacunku
Monika Roman
Radna Powiatu Łańcuckiego



Podkarpacki Zarząd
Dróg Wojewódzkich
w Rzeszowie

GKI. 7226.3.22.2024

GU

(treść dekrety w sprawie EIO PLW)
Dekretacja sporządzona zgodnie z art. 101a ustawy z dnia 22.10.2014 r. o drogach wojewódzkich, dokonana dnia 22.10.2024 r. w Biurowym Sądzie P.

PZDW-WRs/5120Z/167/2024

Rzeszów, 21.10.2024 r.

Rejon Dróg Wojewódzkich
w Łańcutu

ul. Polna 3b
37-100 Łańcut



dotyczy: wydania warunków wykonania doświetlenia przejścia dla pieszych w ciągu DW Nr 877 w m. Łańcut ul. Kościuszki

Podkarpacki Zarząd Dróg Wojewódzkich w Rzeszowie przesyła w załączeniu wnioszek Burmistrza Miasta Łańcut pismo znak: GKI.7226.3.22.2024 z dnia 26.09.2024r. w sprawie wydania warunków wykonania doświetlenia przejścia dla pieszych w ciągu drogi wojewódzkiej Nr 877 Naklik – Leżajsk – Łańcut – Dylągówka – Szklary w miejscowości Łańcut ul. Kościuszki, celem wydania warunków niezbędnych do sporządzenia umowy użyczenia gruntu dla realizacji przedmiotowego zadania.

Zastępca Dyrektora
ds. Realizacji Inwestycji
mgr inż. Edyta Łozińska-Zubel

otrzymują:

1. adresat
2. WD – w/m
3. Urząd Miasta Łańcuta, ul. Plac Sobieskiego 18, 37-100 Łańcut
4. a/a

Podkarpacki Zarząd Dróg Wojewódzkich w Rzeszowie
ul. T. Boya Żeleńskiego 19a, 35-105 Rzeszów
tel.: +48 17 860-94-50, faks: +48 17 860-94-56
e-mail: biuro@pzdw.pl, www.pzdw.pl

Sprawę prowadzi:
Mariusz Sroczyński
tel. +48 17 860-94-58
e-mail: mariusz.sroczyński@pzdw.pl



Podkarpacki Zarząd
Dróg Wojewódzkich
w Rzeszowie



RPW/9862/2024 P
Data: 2024-08-28

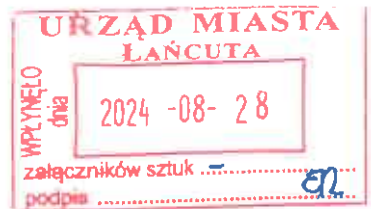

PZDW-WRs/5120Z/122/2024

GKI.7226.3.22.2024
Rzeszów, 27.08.2024r.

Pan Damian Szubryt
Burmistrz Miasta Łańcut

ul. Plac Sobieskiego 18
37-100 Łańcut

.....
GKI
.....
(treść dekratacji w sprawie PZD PUW)
Dekretacja z dnia 28.08.2024 r. o zmianie sposobu oświetlenia drogi
dokonana w dniu 28.08.2024 r. przez
SM
.....
w Urzędzie Zarządu PUW.
Podpis
Ppł.

dotyczy: poprawy bezpieczeństwa w ciągu DW Nr 877 w m. Łańcut ul. Kościuszki poprzez zamontowanie dodatkowych źródeł światła oraz pielęgnacji gałęzi drzew zasłaniających światło lamp

W odpowiedzi na pismo znak: GKI.7226.3.22.2024 z dnia 08.08.2024r. (data wpływu do PZDW w Rzeszowie 19.08.2024 r.) w sprawie poprawy bezpieczeństwa w ciągu drogi wojewódzkiej Nr 877 w miejscowości Łańcut ul. Kościuszki poprzez zamontowanie dodatkowych źródeł światła oraz pielęgnacji gałęzi drzew zasłaniających światło lamp oświetlenia drogowego, Podkarpacki Zarząd Dróg Wojewódzkich w Rzeszowie informuje, że dodatkowe oświetlenie przejścia dla pieszych wymaga zaangażowania środków finansowych PZDW w Rzeszowie, których poziom jest niewystarczający dla wszystkich zgłaszanych potrzeb biorąc pod uwagę, że na chwilę obecną w ciągach dróg wojewódzkich znajduje się ponad 640 oznakowanych przejść dla pieszych. Służby utrzymaniowo - nadzorujące dokonują na bieżąco podcinki, pielęgnacji gałęzi drzew rosnących w pasie drogi wojewódzkiej Nr 877.

DYREKTOR

mgr inż. Piotr Miąso

otrzymują:

1. adresat
2. Rejon Dróg Wojewódzkich w Łańcutcie, ul. Polna 3b, 37-100 Łańcut
3. a/a

Podkarpacki Zarząd Dróg Wojewódzkich w Rzeszowie
ul. T. Boya Żeleńskiego 19a, 35-105 Rzeszów
tel.: +48 17 860-94-50, faks: +48 17 860-94-56
e-mail: biuro@pzdw.pl, www.pzdw.pl

Sprawę prowadzi:

Mariusz Sroczyński
tel. +48 17 860-94-58
e-mail: mariusz.sroczynski@pzdw.pl



BURMISTRZ MIASTA ŁAŃCUTA

ul. Plac Sobieskiego 18, 37-100 Łańcut
Tel. 17 225 22 02, fax. 17 225 20 21
e-mail: urząd@um-lancut.pl, www.lancut.pl

Łańcut, dnia 8 sierpnia 2024 r.

GKI.7226.3.22.2024

**Pan
Piotr Miąso
Dyrektor
Podkarpackiego Zarządu Dróg Wojewódzkich
Ul. T. Boya Żeleńskiego 19 A
35-105 Rzeszów**

Zwracam się z prośbą o podjęcie działań mających na celu poprawę bezpieczeństwa na terenie naszego miasta poprzez doświetlenie przejścia dla pieszych zlokalizowanego przy ul. Kościuszki w Łańcut (zał. graficzny).

W ostatnim czasie mieszkańcy naszego miasta wielokrotnie sygnalizowali problemy związane z niewystarczającym oświetleniem przejścia dla pieszych. Sytuacja ta stwarza realne zagrożenie dla pieszych, którzy są mniej widoczni dla kierowców. W trosce o bezpieczeństwo wszystkich użytkowników dróg, wnoszę o rozważenie możliwości zamontowania dodatkowych źródeł światła w miejscu szczególnie narażonym na takie ryzyko.

Dodatkowo, proszę o przeprowadzenie przeglądu drzew rosnących w pobliżu lamp oświetlenia drogowego i w miarę możliwości, dokonanie ich przycinki. W wielu miejscach gałęzie drzew zasłaniają światło lamp, co znacząco obniża skuteczność oświetlenia i potęguje ryzyko wypadków.

Jestem przekonany, że Państwa działania przyczynią się do poprawy komfortu i bezpieczeństwa naszych mieszkańców oraz użytkowników dróg. Z góry dziękuję za przychylnie rozpatrzenie naszej prośby i podjęcie odpowiednich działań.

BURMISTRZ
Dan. Szubart
Daniam Szubart

Wydruk mapy



Sporządzono dnia: 08.08.2024 r.

Wydruk ma charakter poglądowy i nie jest dokumentem



Podkarpacki Zarząd
Dróg Wojewódzkich
w Rzeszowie



RPW/9862/2024 P
Data: 2024-08-28

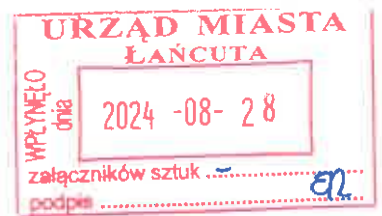

PZDW-WRs/5120Z/122/2024

GKI.7226.3.22.2024
Rzeszów, 27.08.2024r.

Pan Damian Szubryt
Burmistrz Miasta Łańcut

ul. Plac Sobieskiego 18
37-100 Łańcut

GKI

(treść dekretacji w systemie E-ZD PUW)

Dekretacja z dnia 28.08.2024r. natychmiastowa
dokonana w dniu 28.08.2024r. przez

SM

28.08.2024

..... w systemie E-ZD PUW.

Podpis

dotyczy: poprawy bezpieczeństwa w ciągu DW Nr 877 w m. Łańcut ul. Kościuszki poprzez zamontowanie dodatkowych źródeł światła oraz pielęgnacji gałęzi drzew zasłaniających światło lamp

W odpowiedzi na pismo znak: GKI.7226.3.22.2024 z dnia 08.08.2024r. (data wpływu do PZDW w Rzeszowie 19.08.2024 r.) w sprawie poprawy bezpieczeństwa w ciągu drogi wojewódzkiej Nr 877 w miejscowości Łańcut ul. Kościuszki poprzez zamontowanie dodatkowych źródeł światła oraz pielęgnacji gałęzi drzew zasłaniających światło lamp oświetlenia drogowego, Podkarpacki Zarząd Dróg Wojewódzkich w Rzeszowie informuje, że dodatkowe oświetlenie przejścia dla pieszych wymaga zaangażowania środków finansowych PZDW w Rzeszowie, których poziom jest niewystarczający dla wszystkich zgłaszanych potrzeb biorąc pod uwagę, że na chwilę obecną w ciągach dróg wojewódzkich znajduje się ponad 640 oznakowanych przejść dla pieszych. Służby utrzymaniowo - nadzorujące dokonują na bieżąco podcinki, pielęgnacji gałęzi drzew rosnących w pasie drogi wojewódzkiej Nr 877.

DYREKTOR

mgr inż. Piotr Miąso

otrzymują:

1. adresat
2. Rejon Dróg Wojewódzkich w Łańcut, ul. Polna 3b, 37-100 Łańcut
3. a/a

Podkarpacki Zarząd Dróg Wojewódzkich w Rzeszowie
ul. T. Boya Żeleńskiego 19a, 35-105 Rzeszów
tel.: +48 17 860-94-50, faks: +48 17 860-94-56
e-mail: biuro@pzdw.pl, www.pzdw.pl

Sprawę prowadzi:
Mariusz Sroczyński
tel. +48 17 860-94-58
e-mail: mariusz.sroczyński@pzdw.pl



BURMISTRZ MIASTA ŁAŃCUTA

ul. Plac Sobieskiego 18, 37-100 Łańcut
Tel. 17 225 22 02, fax. 17 225 20 21
e-mail: urząd@um-lancut.pl, www.lancut.pl

Łańcut, dnia 8 sierpnia 2024 r.

GKI.7226.3.22.2024

**Pan
Piotr Miąso
Dyrektor
Podkarpackiego Zarządu Dróg Wojewódzkich
Ul. T. Boya Żeleńskiego 19 A
35-105 Rzeszów**

Zwracam się z prośbą o podjęcie działań mających na celu poprawę bezpieczeństwa na terenie naszego miasta poprzez doświetlenie przejścia dla pieszych zlokalizowanego przy ul. Kościuszki w Łańcut (zał. graficzny).

W ostatnim czasie mieszkańcy naszego miasta wielokrotnie sygnalizowali problemy związane z niewystarczającym oświetleniem przejścia dla pieszych. Sytuacja ta stwarza realne zagrożenie dla pieszych, którzy są mniej widoczni dla kierowców. W trosce o bezpieczeństwo wszystkich użytkowników dróg, wnoszę o rozważenie możliwości zamontowania dodatkowych źródeł światła w miejscu szczególnie narażonym na takie ryzyko.

Dodatkowo, proszę o przeprowadzenie przeglądu drzew rosnących w pobliżu lamp oświetlenia drogowego i w miarę możliwości, dokonanie ich przycinki. W wielu miejscach gałęzie drzew zasłaniają światło lamp, co znacząco obniża skuteczność oświetlenia i potęguje ryzyko wypadków.

Jestem przekonany, że Państwa działania przyczynią się do poprawy komfortu i bezpieczeństwa naszych mieszkańców oraz użytkowników dróg. Z góry dziękuję za przychylnie rozpatrzenie naszej prośby i podjęcie odpowiednich działań.

BURMISTRZ
Dan
Damian Szubart

Pismo przygotował: Małgorzata Bauer
Wydział Gospodarki Komunalnej i Inwestycji

tel. +48 17 249 04 18
e.mail: m.bauer@um-lancut.pl

Data sporządzenia pisma: 2024-08-08

Podpis sporządzającego pismo:

Podpis akceptującego pismo:

	<i>M. Bauer</i>	<i>Dan</i>
--	-----------------	------------

Wydruk mapy

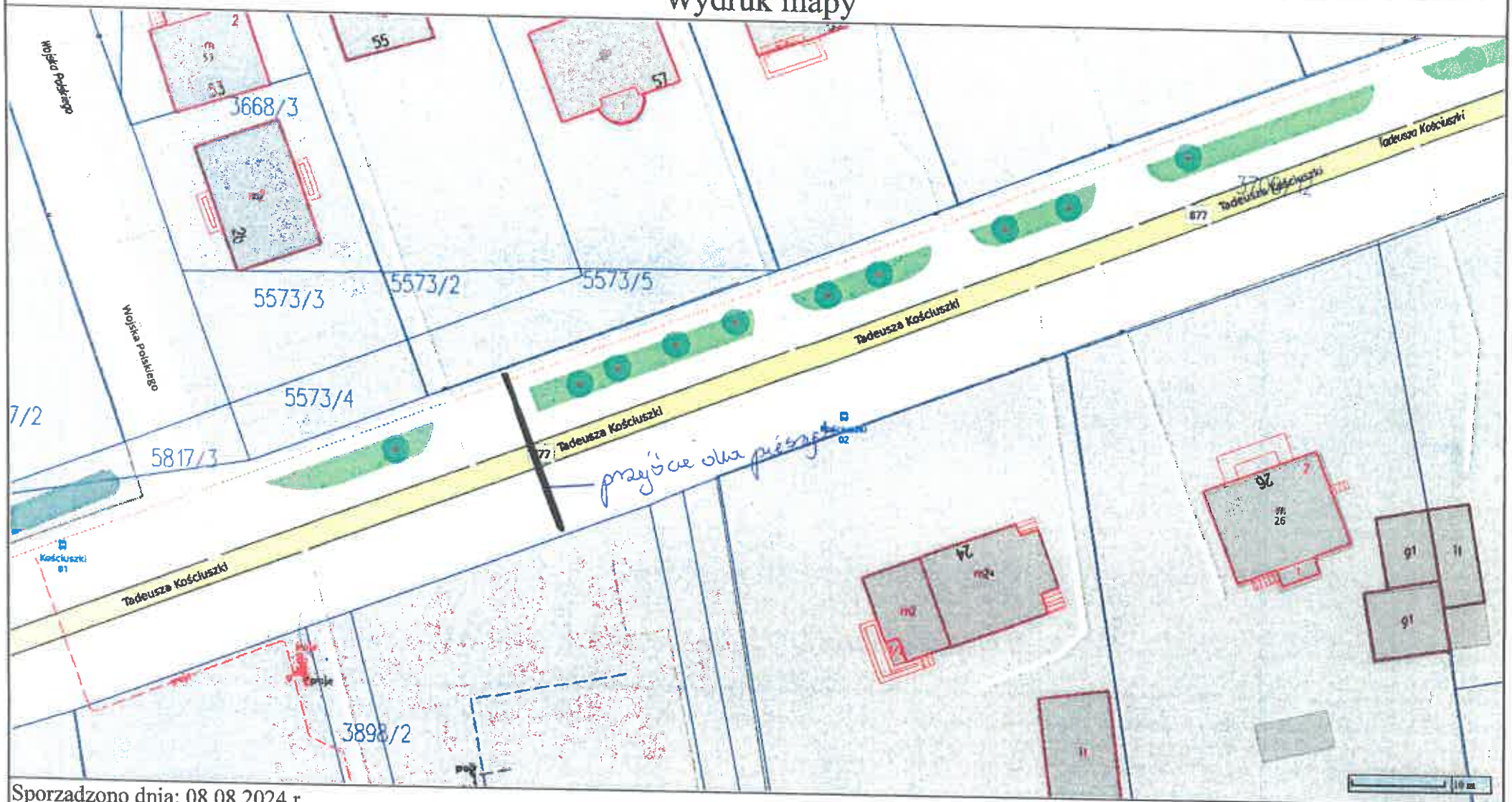

Sporządzono dnia: 08.08.2024 r.

Wydruk ma charakter poglądowy i nie jest dokumentem



Podkarpacki Zarząd
Dróg Wojewódzkich
w Rzeszowie

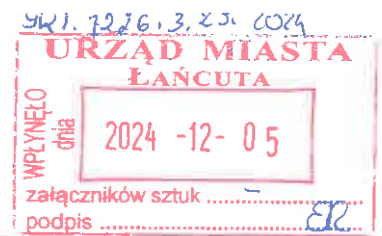

PZDW-WRs/5120Z/201/2024

321

Rzeszów, 03.12.2024 r.

Pani Monika Roman
Radna Powiatu Łańcuckiego

radna.monika.roman@gmail.com

(prof. P.U.W.)
Dekretem z dnia 5.12.2024 przez
dotyczy:
Podp:



RPU/13989/2024 P
Data: 2024-12-05

dotyczy: doświetlenia przejść dla pieszych w m. Łańcut w ciągu DW Nr 881 ul. Piłsudskiego oraz DW Nr 877 ul. Sikorskiego

W odpowiedzi na pismo z dnia 30.10.2024 r. (data wpływu do PZDW w Rzeszowie 19.11.2024 r.) w sprawie doświetlenia przejść dla pieszych w miejscowości Łańcut w ciągu DW Nr 881 Sokołów Małopolski – Łańcut – Kańczuga – Pruchnik – Żurawica ul. Piłsudskiego oraz DW Nr 877 Naklik – Leżajsk – Łańcut – Dylągówka – Szklary ul. Sikorskiego, Podkarpacki Zarząd Dróg Wojewódzkich informuje, że wnioskowane przejścia dla pieszych w miejscowości Łańcut w ciągu drogi wojewódzkiej Nr 881 ul. Piłsudskiego oraz DW Nr 877 ul. Sikorskiego są oznakowane czytelnie znakami D-6 „przejście dla pieszych”, zgodnie z zatwierdzonym i obowiązującym projektem stałej organizacji ruchu.

Dodatkowe oświetlenie przejścia dla pieszych wymagałoby zaangażowania środków finansowych województwa, których poziom jest niewystarczający dla wszystkich zgłaszanych potrzeb biorąc pod uwagę, że na chwilę obecną, w ciągach dróg wojewódzkich znajduje się ponad 640 oznakowanych przejść dla pieszych.

DYREKTOR

mgr inż. Piotr A. ...

otrzymują:

1. adresat
2. Burmistrz Miasta Łańcut, ul. Plac Sobieskiego 18, 37-100 Łańcut
3. Rejon Dróg Wojewódzkich w Łańcut, ul. Polna 3b, 37-100 Łańcut
4. a/a

Podkarpacki Zarząd Dróg Wojewódzkich w Rzeszowie
ul. T. Boya Żeleńskiego 19a, 35-105 Rzeszów
tel.: +48 17 860-94-50, faks: +48 17 860-94-56
e-mail: biuro@pzdw.pl, www.pzdw.pl

Sprawę prowadzi:

Mariusz Sroczyński
tel. +48 17 860-94-58
e-mail: mariusz.sroczyński@pzdw.pl

PROJEKT



Temat: **DOŚWIETLENIE PRZEJŚĆ DLA PIESZYCH
PRZY ULICY KOŚCIUSZKI w ŁAŃCUCIE,
w km 43+065 i 43+265 w pasie drogowym drogi wojewódzkiej Nr 877
Naklik - Leżajsk - Łańcut - Dylągówka - Szklary**

Lokalizacja: **ŁAŃCUT nr ew. dz.: 3700/12**

**Obręb ewidencyjny: 1-MIASTO ŁAŃCUT
Jednostka ewidencyjna: 181001_1-MIASTO ŁAŃCUT
Powiat: ŁAŃCUCKI
Województwo: PODKARPACKIE**

Inwestor: **MIASTO ŁAŃCUT
Plac Sobieskiego 18
37-100 Łańcut**

Egz. 1

<i>Funkcja</i>	<i>Imię i nazwisko</i>	<i>Specjalność</i>	<i>Nr uprawnień budowlanych</i>	<i>Zakres opracowania</i>	<i>Daty opracowania</i>	<i>Podpisy</i>
<i>Projektował</i>	Jerzy Boratyn	Instalacyjno-inżynierska w zakresie sieci i instalacji elektrycznych	E-207/94	Branża elektryczna	12.2024 upr. bud. nr 207/94 specjalność instalacyjno-inżynierska zakres: sieci i instalacje elektryczne	JERZY BORATYN 
<i>Asystent projektanta</i>	Jakub Sadlej			Branża elektryczna	12.2024	

Spis treści

1. Strona tytułowa
2. Spis treści
3. Oświadczenie projektanta
4. Warunki techniczne PZDW RDW w Łąncucie
5. Pismo Burmistrza Miasta Łąncuta
6. Opis techniczny
7. Mapa ewidencyjna
8. Plan zagospodarowania terenu
9. Wydruki mapowe
10. Zestawienie materiałów

Łańcut, 12.2024

OŚWIADCZENIE

Na podstawie ustawy Prawo Budowlane - Dz. U. z 2023 r. poz. 682
z późniejszymi zmianami

OŚWIADCZAM

że projekt pod nazwą:

**"Doświetlenie przejść dla pieszych
przy ulicy Kościuszki w Łańcutie"**

Lokalizacja: ŁAŃCUT, nr ew. dz.: 3700/12.

został sporządzony zgodnie z obowiązującymi przepisami, normami oraz zasadami wiedzy
technicznej.

JERZY BORATYN
upr. bud. nr II-207/94
specjalność instalacyjno-inżynieryjna
zakres: sieci i instalacje elektryczne

Projektant:

OPIS TECHNICZNY

do projektu p.n.

**Doświetlenie przejść dla pieszych przy ulicy Kościuszki
w Łąncucie, w km 43+065 i 43+265 w pasie drogowym drogi wojewódzkiej Nr 877
Naklik - Leżajsk - Łącut - Dylągówka - Szklary**

Inwestor: MIASTO ŁAŃCUT
37-100 ŁAŃCUT, PLAC SOBIESKIEGO 18

Podstawa opracowania:

1. Zlecenie Inwestora – Miasto Łącut.
2. Warunki techniczne PZDW-RDW-IVb-514/6/24 z dnia 06.11.2024 r.
3. Drogowe wymagania techniczne WR-D-72-1 i WR-D-72-2.
4. Plan zagospodarowania terenu.
5. Katalogi do projektowania urządzeń i instalacji elektrycznych.
6. Normy i przepisy:
 - PN-76/E-05125 - Elektroenergetyczne i sygnalizacyjne linie kablowe. Projektowanie i budowa.
 - PN-IEC 60364-4-41:2000 - Instalacje elektryczne w obiektach budowlanych. Ochrona dla zapewnienia bezpieczeństwa. Ochrona przeciwporażeniowa.
 - PN-IEC 60364-5-523:2001 - Instalacje elektryczne w obiektach budowlanych. Dobór i montaż wyposażenia elektrycznego. Uziemienia i przewody ochronne.
 - PN-EN 13201-2 - Oświetlenie dróg. Wymagania oświetleniowe.
 - N SEP-E-004 - Elektroenergetyczne i sygnalizacyjne linie kablowe. Przepisy budowy urządzeń elektrycznych.
 - PN-IEC 60364-6-61:2000 - Instalacje elektryczne w obiektach budowlanych. Sprawdzanie. Sprawdzanie odbiorcze.

Stan istniejący:

Istniejące dwa przejścia drogowe na ulicy Tadeusza Kościuszki w Łąncucie zlokalizowane w km 43+065 i 43+265 w pasie drogowym drogi wojewódzkiej Nr 877 Naklik - Leżajsk - Łącut - Dylągówka - Szklary są słabo oświetlone i wymagają polepszenia bezpieczeństwa ruchu pieszych i pojazdów poprzez zwiększenie doświetlenia. Istniejące oświetlenie drogowe wykonane jest na słupach aluminiowych typu TS-90SRwALE/SRwPAL, oprawy LED 50W barwy białej 4000 lm. Oprawy są zamontowane na wysokości ok. 9 m nad pasem drogowym. Teren jest zadrzewiony co ujemnie wpływa na oświetlenie drogi, chodnika i przejść dla pieszych.

Stan projektowany:

W celu polepszenia warunków bezpieczeństwa ruchu pieszych przy ulicy Kościuszki w Łąncucie projektuje się zwiększenie doświetlenia dwóch przejść dla pieszych w zakresie:

1. *przejście na ulicę ogrodową* - istniejącą oprawę na słupie nr 6/WO należy wymienić na oprawę o mocy 80-100 W, min. 150 lm/W, o barwie światła ok. 3000 - 3500 K. Zdemontowaną oprawę zwrócić do UM w Łąncucie;

2. przejście obok dawnej lecznicy zwierząt - istniejący słup oświetleniowy z oprawą LED pozostaje bez zmian, ze słupa wyprowadzić ziemią przyłącz kablowy YKY 3x4 mm² do nowego słupa parkowego S40 wys. 4m z oprawą LED CORONA 2 BASIC 50W/840 5700 lm, zlokalizowanego w pobliżu przejścia dla pieszych. Projektowany przyłącz kablowy na całej długości /ok. 10 m/ ułożyć w rurze osłonowej typu DVK 50 koloru niebieskiego. Głębokość ułożenia kabla wynosi 0,7 m. Prace kablowe wykonać zgodnie z wymogami normy N SEP-E-004 - Elektroenergetyczne i sygnalizacyjne linie kablowe. Przepisy budowy urządzeń elektrycznych. Projektowaną latarnię należy podłączyć bednarką ocynkowaną Fe/Zn 25x4 do istniejącego uziemienia słupów oświetleniowych, w celu zapewnienia skutecznej ochrony przeciwporażeniowej.

BHP i ochrona środowiska:

Zaprojektowane urządzenia są wykonane w II klasie ochronności i są wyposażone w instalacje ochronne.

Linia niskiego napięcia 230 V objęta zakresem projektu posiada wymagane przepisami zabezpieczenia ochronne.

Nie przewiduje się zagrożenia stanu środowiska w przypadku awarii zaprojektowanych urządzeń i instalacji elektrycznych.

Uwagi końcowe:

Budowę oświetlenia drogowego należy realizować zgodnie z zasadami wiedzy technicznej, zgodnie z przepisami PBUE i BHP oraz innymi obowiązującymi normami i przepisami.

JERZY BORATYN
upr. bud. nr. E-207/94
specjalność instalacyjno-inżynierska
zakres: sieci i instalacje elektryczne

Wydruk mapy

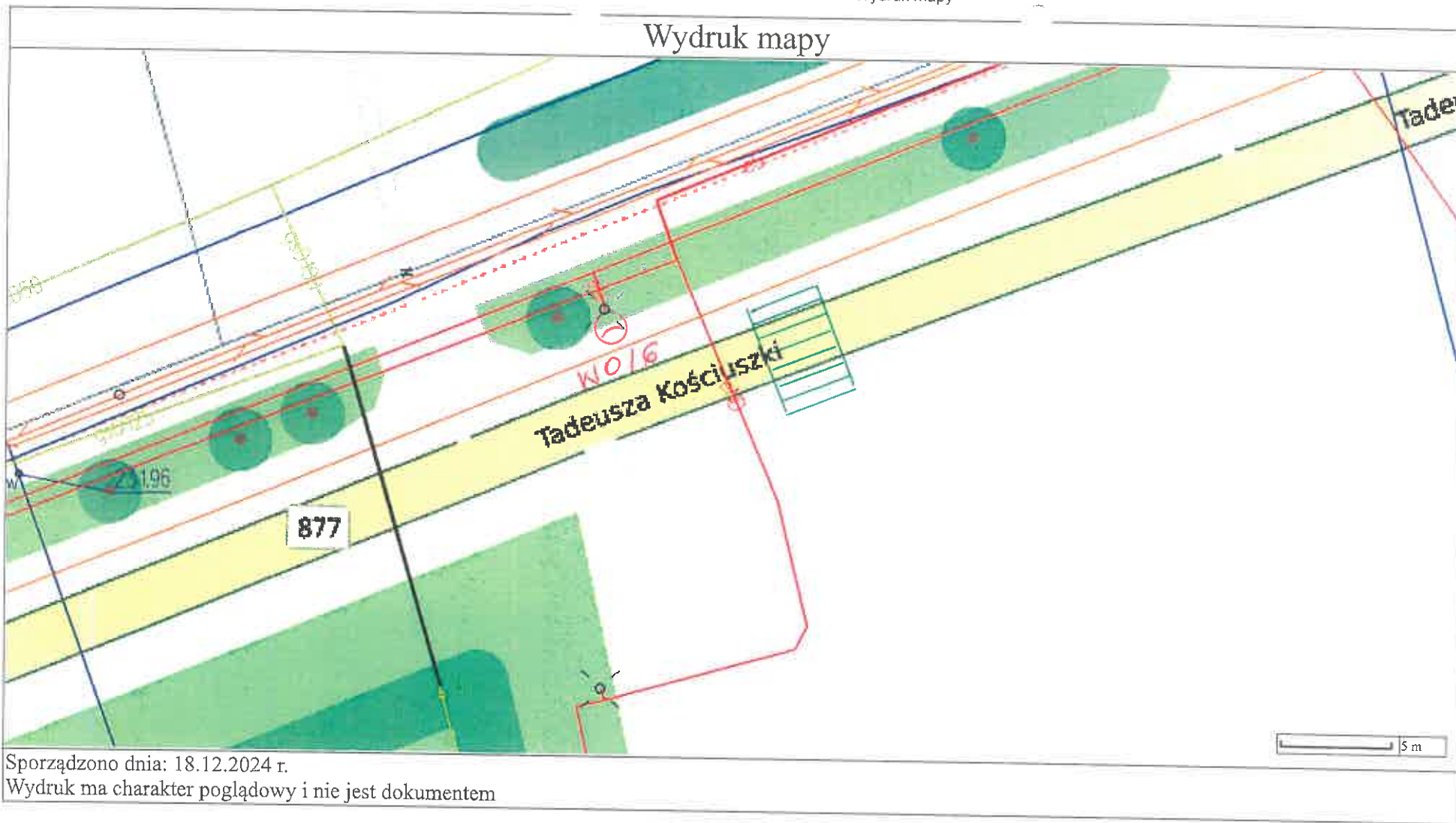

Sporządzono dnia: 18.12.2024 r.
Wydruk ma charakter poglądowy i nie jest dokumentem

JERZY BORATYN
upr. bud. nr E-207/94
specjalność instalacyjno-inżynierska
zakres: sieci i instalacje elektryczne

Wydruk mapy

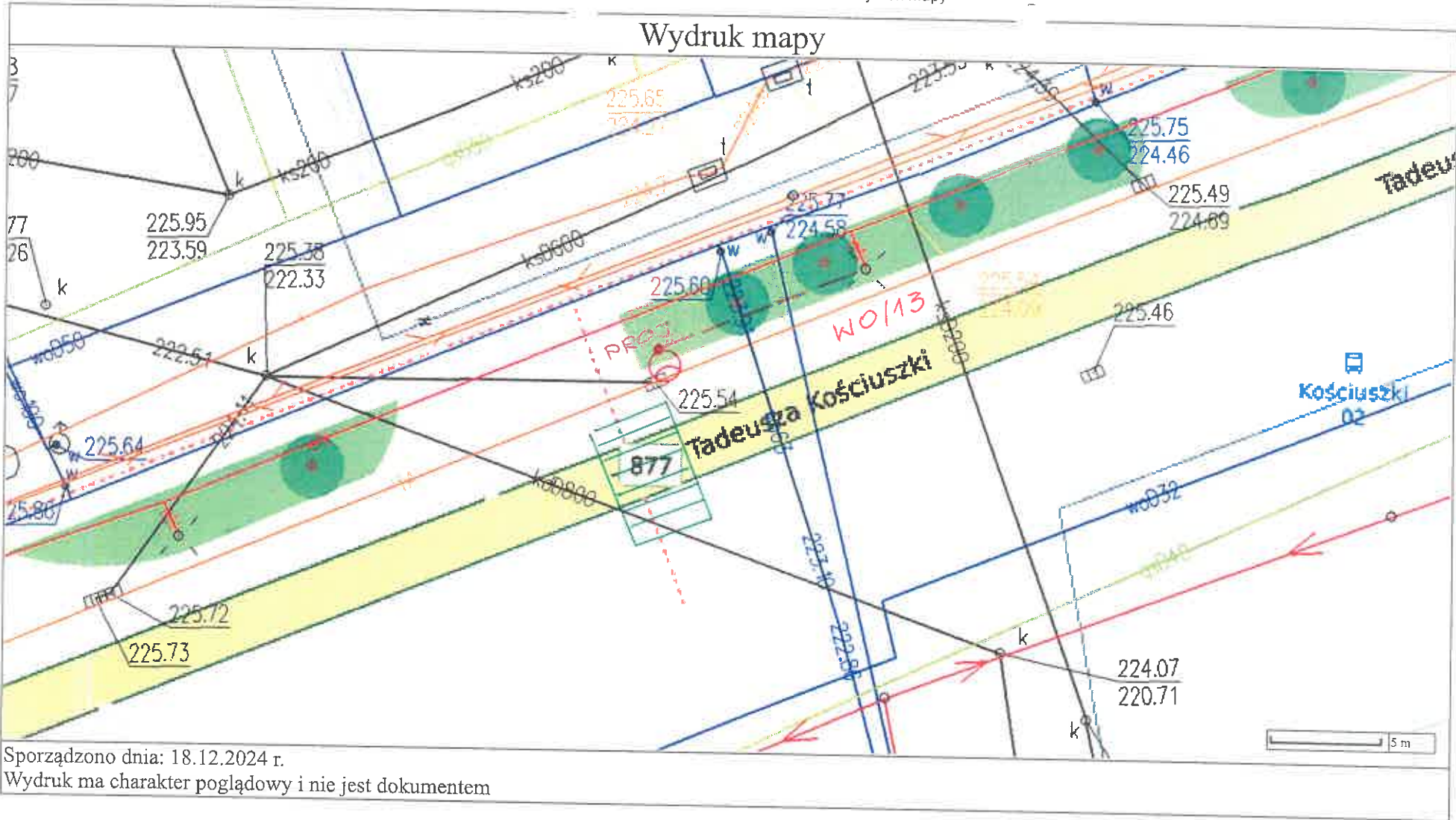

Sporządzono dnia: 18.12.2024 r.
Wydruk ma charakter poglądowy i nie jest dokumentem

JERZY BORATYN
upr. budowlana E/207/94
specjalność instalacyjno-inżynierska
zakres: sieci i instalacje elektryczne

Wydruk mapy

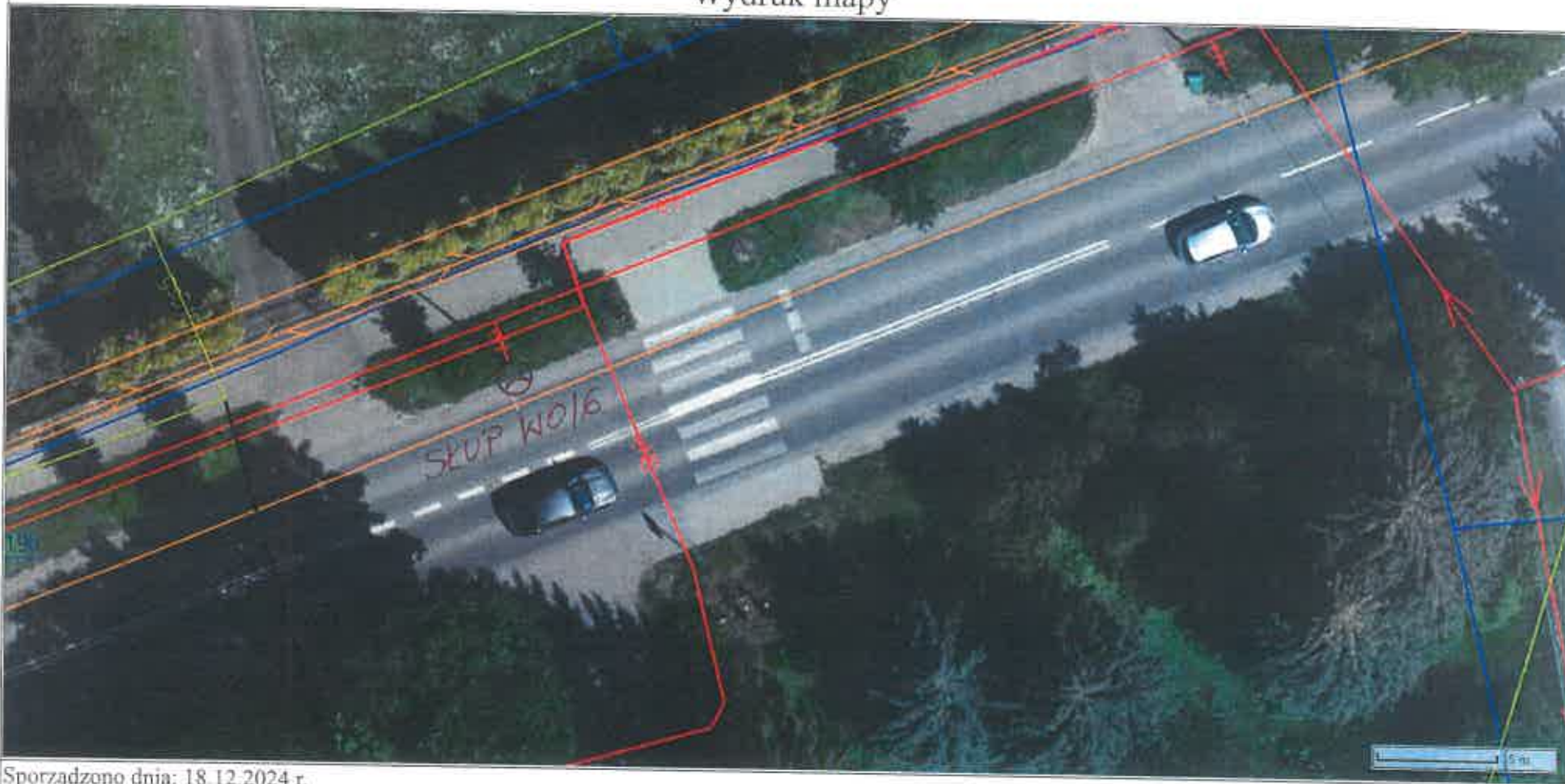

Sporządzono dnia: 18.12.2024 r.
Wydruk ma charakter poglądowy i nie jest dokumentem

JERZY BORATYN
upr. b01 nr E-207/94
specjalność instalacyjno-inżynierska
zakres: sieci i instalacje elektryczne



Oprac. Łańcut
 Skala 1:1000
 ARKUSZ

Nazwa organu prowadzącego państwowy zasób geodezyjny i kartograficzny	STAROSTA ŁAŃCUCKI
Identyfikator wojewódzkiego zasobu	3898/7 P.18.0.20.18.2405
Nazwa materiału zasobu	MAPA ZASADNICZA LEWICZYŃSKA
Data wykonania kopii materiału	06-12-2024
Imię i nazwisko lub podpis osoby reprezentującej organ	Gład

Zestawienie materiałów

1. Słup S40	-	1 szt.	
2. Fundament słupa S-40	-	1 szt.	
3. Oprawa LED CORONA 2 BASIC 50W/840 5700 lm	-		1 szt.
4. Wysięgnik słupa	-	1 szt.	
5. Kabel YKY 3 x 4	-	15 m	
6. Rura osłonowa karbowana niebieska	-	10 m	
7. Skrzynka bezpiecznikowa słupowa	-	1 kpl.	
8. Zabezpieczenie S191 B 10A	-	1 szt.	